

FUNDACIÓN
Carlos Slim



FUNDACIÓN
Carlos Slim

ÍNDICE

Resumen de Resultados	07
Introducción	16
EDUCACIÓN	17
Educación Inicial	19
Inclusión Digital	19
Bibliotecas Digitales	19
TelmexHub	21
Aldea Digital	22
Plataformas Educativas	22
Académica	22
Khan Academy en Español	23
Ponte a Prueba 2015	24
MIT Open Course Ware	24
Udacity	25
Becas	25
Beca Digital Carso	25
Becas Fundación Telmex	26
Becas con Universidad George Washington	26
Ayúdame a Llegar	27
Ver Bien para Aprender Mejor	28
México Siglo XXI	28

EMPLEO	29
Capacítate para el Empleo	31
Grameen Carso	31
Fondo Acceso	32
Centro Histórico de la Ciudad de México	32
Ciudad Jardín Bicentenario	32
SALUD	33
Innovaciones para Fortalecer el Sistema de Salud	35
Casalud	35
Atención Materna, Neonatal, Crecimiento y Estimulación Temprana (Amanece®)	36
Plataforma Interactiva para la Educación en Salud Online (PIENSO)	37
Salud Renal y Trasplantes	38
Adicciones	39
Cuidados Paliativos	39
Investigación	40
Iniciativa Slim en Medicina Genómica	40
Combate a las Enfermedades Desatendidas	41
Erradicación de la POLIO	42
Premios Carlos Slim en Salud	43
Desarrollo Regional	43
Salud Mesoamérica 2015 (SM2015)	43
Comunicación Educativa	45
Portal CLIKISalud	45

DESARROLLO ECONÓMICO

Manuales Tu Salud	45
Becas Carlos Slim en Salud	46
Cirugía Extramuros	46
Sillas de Ruedas	47
Auxiliares Auditivos	47
Dulce Nutritivo	48
RED	48

	49
--	----

Centro Histórico de la Ciudad de México	51
Ciudad Jardín Bicentenario	53
Apoyo a la Producción Agrícola y Seguridad Alimentaria	55
Grameen Carso	55
Plaza Mariana	56
World Monument Fund (WMF)	56

MIGRANTES

	57
Acceso Latino	59

SEGURIDAD VIAL

	61
Acciones por la Seguridad Vial	63

JUSTICIA

	65
Fianzas Sociales	67
Programa de Formación para la Prevención de la Violencia	68

DEPORTE

	69
Alto Rendimiento	71
Escudería Telmex - Telcel	71
Becas a Medallistas y Deportistas de Alto Rendimiento	72
Ring Telmex	72
Masivo	73
De la Calle a la Cancha con Telmex	73
Copa Telmex de Fútbol	74
Liga Telmex Nájera	74
Copa Telmex de Taekwondo	75
Liga Telmex de Béisbol	75
Promesas Telmex de Atletismo	76
Voleibol y Fútbol de Playa	76
Eventos	77
Corriendo para Cambiar Historias	77
Vuelta México Telmex	77
Cuarto de Milla	78
Lucha Libre	78

MEDIO AMBIENTE 79

Alianza WWF-FCS	81
Arrecife Mesoamericano Mexicano	81
Desierto Chihuahuense	81
Golfo de California	81
Mariposa Monarca	82
Oaxaca	82
Chiapas	82
Cambio Climático	82
Conservación del Jaguar en México	83
Colección Biodiversidad Mexicana	84
Alianza CONABIO - FCS	84
NaturaLista	84

CULTURA 85

Museo Soumaya	87
Centro de Estudios de Historia de México Carso	88
Prototipo del Archivo Mundial de Arte Rupestre-UNESCO	88
World Monument Fund (WMF)	89
WikiMéxico	89

DESARROLLO HUMANO 91

ASUME	93
Best Buddies México	94

AYUDA HUMANITARIA 95

Apoyo en Desastres Naturales	97
Fondo de Apoyo a Haití	97
Red de Voluntarios Telmex	98

INSTRUCCIONES REALIDAD AUMENTADA

Descubre detalles sobre los programas de Fundación Carlos Slim mediante la aplicación gratuita RA Infitum. Descárgala, es muy sencillo:

- 1 **Entra a tu tienda de aplicaciones.**

- 2 **Descarga gratis RA Infitum.**

- 3 **Ábrela, apunta a la imagen y sorpréndete.**

RESUMEN DE RESULTADOS

PROGRAMA

RESULTADOS A DICIEMBRE DE 2014



EDUCACIÓN

·Educación Inicial

- 41,578 personas capacitadas en beneficio de 821,979 niños y adultos.
- 2,260,455 padres de familia e hijos en edad inicial han sido beneficiados con la publicación de la "Guía Práctica para el Desarrollo de tus Hijos".

·Inclusión Digital

Bibliotecas Digitales

- Más de 3,600 Bibliotecas Digitales Telmex.
- 1,517,741 niños, jóvenes, adultos y docentes capacitados en TICs.
- Se cuenta con 17 Bibliotecas Digitales Telmex en igual número de Centros de Rehabilitación Infantil Teletón (CRIT).

TelmexHub

- Ha beneficiado a 285,596 participantes presenciales y en línea (156,095 presenciales y 129,501 en línea).
- Ha realizado 1,808 eventos presenciales, entre ellos, cursos, talleres y certificaciones, de los que 1,052 también han sido transmitidos en línea.

Aldea Digital

- En 2014, por 2º año consecutivo, la Aldea Digital fue reconocida como el evento de inclusión digital más grande del mundo por Guinness World Records, en 2013 con la participación de 152,494 personas y en 2014, con 258,896 participantes.

En 2014, Aldea Digital obtuvo adicionalmente 2 Récords Guinness:

- Por el número de personas que tomaron cursos en Tecnologías de la Información en 17 días, del 11 al 27 de abril: 177,517.
- Por conseguir, en 8 horas, el 26 de abril, la mayor cantidad de escaneos de información virtual, a través de la aplicación Realidad Aumentada en infinitum, sumando 49,273 escaneos.

·Plataformas Educativas

Académica

- 464 convenios firmados con Instituciones de Educación Superior e Investigación y empresas.
- 85,705 usuarios registrados.

Khan Academy en Español

- Más de 4,000 videos.
- 2,000 lecciones o ejercicios.
- 2,600,000 usuarios de habla hispana de 199 países.

Ponte a Prueba 2015

- En una primera etapa la plataforma ha sido puesta a disposición de estudiantes en Colombia. En tan sólo 2 meses hay 31,100 usuarios registrados.

MIT Open Course Ware

- Acerca 464 universidades afiliadas a Académica de Telmex a los contenidos de los cursos gratuitos en línea y masivos del OCW del MIT y del MITx.
- 50 estudiantes mexicanos becados en el Media Lab del MIT para Maestrías y Doctorados en Ciencias y Artes.
- Potencia la aplicabilidad de las investigaciones del MIT en Tecnologías de la Información para las 167 organizaciones mexicanas que se benefician con el Programa de Maestría de Telmex.

Udacity

- 3 cursos en traducción.

·Becas

Beca Digital Carso

- 94,964 becas digitales otorgadas.

Becas Fundación Telmex

- 315,191 becas otorgadas, de las cuales
- 10,395 son becas alimentarias, de movilidad y para el estudio del idioma inglés.

Becas con Universidad George Washington

- Se han otorgado 5 becas durante el periodo escolar 2013-2015.

·Ayúdame a Llegar

- 416,661 bicicletas entregadas.

·Ver Bien para Aprender Mejor

- 127,750 lentes entregados.

·México Siglo XXI

- 120,000 becarios participantes en 12 Encuentros anuales.



EMPLEO

·Capacítate para el Empleo

- 105,358 alumnos inscritos de 23 países.
- Capacitación en línea de 32 oficios.

·Grameen Carso

- Tiene presencia en los estados de Chiapas, Oaxaca, Puebla y Zacatecas.
- Cuenta con 25 sucursales.
- 171,311 créditos otorgados.

·Fondo Acceso

- Se han creado 5 empresas que impactan directamente a 22,939 personas mediante oportunidades de empleo.

·Centro Histórico de la Ciudad de México

- 78,000 empleos estimados, generados directa e indirectamente.

·Ciudad Jardín Bicentenario

- Ha generado 5,000 empleos permanentes.

·Innovaciones para Fortalecer el Sistema de Salud

Casalud	<ul style="list-style-type: none"> Opera en centros de salud públicos de 26 estados del país, en alianza con la Secretaría de Salud federal y gobiernos estatales. Se han realizado 389,581 mediciones integrales (peso, presión arterial y glucosa) para la detección oportuna y para determinar el nivel de riesgo de las personas de desarrollar alguna enfermedad crónica. En 12,000 centros de salud de todo el país se ha implantado el Sistema de Información en Enfermedades Crónicas para el seguimiento clínico de los pacientes.
Atención Materna, Neonatal, Crecimiento y Estimulación Temprana (Amanece®)	<ul style="list-style-type: none"> Se ha beneficiado a 926,459 mujeres embarazadas y sus recién nacidos por medio de un conjunto de acciones para la atención oportuna y de calidad, durante y después del embarazo. El modelo trabaja en 40 redes de salud materna en 15 estados del país.
Plataforma Interactiva para la Educación en Salud Online (PIEENSO)	<ul style="list-style-type: none"> Más de 12,697 médicos, enfermeras, trabajadores sociales, promotores de salud y otros miembros del equipo de salud de México y América Latina se han graduado.
Salud Renal y Trasplantes	<ul style="list-style-type: none"> Se ha apoyado la realización de 8,197 trasplantes, en alianza con los gobiernos estatales, institutos nacionales de salud, hospitales y organizaciones de la sociedad civil.
Adicciones	<ul style="list-style-type: none"> Se ha capacitado a más de 4,300 personas en 408 Centros Nueva Vida del Gobierno Federal y Centros de Rehabilitación de Ayuda Mutua y Mixtos en 19 entidades federativas.
Cuidados Paliativos	<ul style="list-style-type: none"> Han sido apoyados 1,127 pacientes en etapa terminal y 1,494 familiares. Asimismo se ha capacitado a 33 profesionales de la salud en temas de cuidados paliativos.
·Investigación	
Iniciativa Slim en Medicina Genómica	<ul style="list-style-type: none"> Los resultados de la primera fase han confirmado la presencia en el genoma mexicano de diversos genes asociados con la diabetes en poblaciones de otros países; además se descubrieron 2 nuevos genes- específicos de la población mexicana- relacionados con esta enfermedad. En cáncer también se identificaron nuevos genes que nunca antes se habían vinculado con la ocurrencia de estas enfermedades. La iniciativa ha generado 10 publicaciones científicas en revistas como Nature y Science, que sientan las bases para el desarrollo de tratamientos contra las enfermedades estudiadas. Se ha conformado una red de investigadores de 15 instituciones nacionales y extranjeras. La segunda fase de la Iniciativa tiene como objetivo hacer la traducción de los descubrimientos de la primera fase, a herramientas que permitirán detectar de manera temprana el riesgo que tiene una persona de desarrollar diabetes o cáncer, para poder establecer programas personalizados de prevención y control.
Combate a las Enfermedades Desatendidas	<ul style="list-style-type: none"> Colaboración con diversos centros de investigación, nacionales e internacionales, en el desarrollo de vacunas contra la enfermedad de Chagas. Colaboración con el Carter Center en la eliminación de la oncocercosis o ceguera de los ríos en América Latina.

Erradicación de la POLIO

En 6 años a partir de finales de 2014, el plan encara de manera simultánea:

- interrumpir la transmisión del poliovirus salvaje, y
- fortalecer la inmunización rutinaria.

Para finalmente asegurar un mundo libre de POLIO.

Premios Carlos Slim en Salud

- Se han otorgado 15 reconocimientos de 100,000 dólares, cada uno, a instituciones e investigadores de América Latina.

·Desarrollo Regional

Salud Mesoamérica 2015 (SM2015)

- Se beneficia a cerca de 1,000,000 de mujeres en edad reproductiva y una población estimada de 650,000 niños menores de 5 años.
- Gracias a la iniciativa en los 7 países de Centroamérica y el estado de Chiapas se ha mejorado la disponibilidad de equipos médicos para la atención del embarazo, la capacitación del personal de salud, la disponibilidad de medicamentos para la atención del parto y la disponibilidad de vacunas y suplementos para el adecuado desarrollo nutricional de los niños.
- En 18 meses estas mejoras han sido de entre el 10 y el 100% en los diversos indicadores por país. Algunos ejemplos son:
 - En Belice, la disponibilidad de equipo para atención adecuada del embarazo pasó del 50 al 90%.
 - En El Salvador la disponibilidad de refrigeradores para vacunas, pasó del 42.6 al 78.4%.
 - En Honduras la disponibilidad de zinc para el manejo de diarreas pasó del 10 al 100%.
 - En Chiapas la disponibilidad de medicamentos esenciales para la atención del parto y del recién nacido pasó del 30 al 97%.

·Comunicación Educativa

Portal CLIKISalud

- El portal de comunicación educativa Klikisalud.net, en el último año recibió más de 1,080,000 visitas.

Manuales Tu Salud

- Han sido distribuidos 30,535 juegos de manuales Tu Salud.

·Becas Carlos Slim en Salud

- 15,208 estudiantes han sido apoyados con el otorgamiento de becas, equipos de cómputo e internet gratuito.

·Cirugía Extramuros

- A la fecha se han realizado 1,053,496 cirugías, entre las que destacan:
 - pediátricas: de varicocele, quistes de cordón testicular, linfagiomias y lipomas;
 - de mano y pie: deformidades osteomusculares de mano y pie, secuela de mano traumática y congénita y compresión de nervios periféricos de la mano, incluyendo túnel del carpo, y
 - cirugías plásticas reconstructivas: secuelas de quemaduras y secuelas de labio y paladar hendido, entre otras.

·Silla de Ruedas

- 87,833 sillas de ruedas donadas.

·Auxiliares Auditivos

- 21,728 auxiliares auditivos donados.

·Dulce Nutritivo

- 15,592,148 bolsas de 1 kilogramo de dulce nutritivo entregadas.

·RED

Las acciones de la iniciativa del Fondo Mundial RED han contribuido a que la cifra de 1,100 nacimientos diarios con VIH en el mundo en 2012, se redujera a:

- 900 bebés en 2013 y
- 650 bebés en 2014.



DESARROLLO ECONÓMICO

•Centro Histórico de la Ciudad de México

- 9,316,093 personas beneficiadas.

•Ciudad Jardín Bicentenario

150 hectáreas de desarrollo de usos mixtos que integran:

- Centro comercial.
- Oficinas de gobierno.
- Tiendas de autoservicio.
- Restaurantes.
- 2 Universidades.
- Hospital.
- Centro de Rehabilitación Infantil Teletón (CRIT).
- Centro Deportivo.

Beneficios sociales y ambientales:

- 93,000 toneladas de CO² dejarán de emitirse a la atmósfera por año, que equivalen a 37,000,000 de viajes de vehículos que realizan 50 kms. de recorrido.
- 350,000 m² de pasto sembrado, equivalente al área total de los Viveros de Coyoacán.
- 5,000,000 de litros de agua al año se recuperan de descargas pluviales a fin de mantener las áreas verdes del desarrollo.
- Eliminación de fauna nociva.
- Disminución de partículas y bacterias suspendidas en el aire y que por los vientos dominantes del norte contaminaban todo el Valle de México.
- Centro Deportivo Ciudad Jardín Bicentenario de 60 hectáreas cuenta con: 41 canchas de fútbol, tenis, baloncesto, voleibol, fútbol americano y béisbol, gimnasio, frontón, pista aeróbica, ciclopista, un estadio —con capacidad para 3,650 personas—, 4 lagunas, áreas verdes, zona de juegos infantiles y estacionamiento. Este Centro Deportivo fue construido en beneficio de la comunidad y entregado al Gobierno del Estado de México; actualmente es administrado y operado por un Patronato conformado por autoridades del gobierno estatal y del municipio de Ciudad Nezahualcóyotl.

•Apoyo a la Producción Agrícola y Seguridad Alimentaria

- Están en operación las nuevas instalaciones de vanguardia del complejo de biociencias de este Centro Internacional de Investigación para el Mejoramiento del Maíz y el Trigo (CIMMYT), que permiten potenciar la capacidad de investigación y mejorar considerablemente la productividad agrícola.

•Grameen Carso

Se reporta en el apartado de Empleo.

•Plaza Mariana

- Con una extensión total de 68,000 m², Plaza Mariana contribuye a la revitalización de esta importante zona de la Ciudad de México.

•World Monument Fund (WMF)

- Se trabaja en la restauración del Edificio Rule (eje Lázaro Cárdenas casi esquina con la calle Francisco I. Madero).



MIGRANTES

•Acceso Latino

- 243,000 usuarios del portal accesolatino.org se han beneficiado de herramientas innovadoras.



SEGURIDAD VIAL

•Acciones por la Seguridad Vial

- Se han impartido 362 conferencias
- a 94,432 estudiantes
- de 176 instituciones de educación media superior y superior de todo el país,
- así como a jóvenes que han asistido a eventos públicos masivos.



JUSTICIA

•Fianzas Sociales

- 104,212 fianzas entregadas.

•Programa de Formación para la Prevención de la Violencia

- Se han proporcionado 31,843 servicios integrales de asesoría psicológica, talleres de comunicación, de manejo de autoridad, desarrollo humano, maternidad y paternidad responsables y autoestima, entre otros, a 12,005 padres de familia, niños, maestros y actores comunitarios en vecindades, espacios públicos y comunidades escolares.
- Se ha capacitado a 550 servidores públicos, representantes de la sociedad civil organizada y líderes sociales a nivel federal, estatal y municipal.



DEPORTE

•Alto Rendimiento

Escudería Telmex - Telcel

En 12 años Escudería Telmex-Telcel ha obtenido los siguientes logros:

- 644 podios.
- 310 carreras ganadas.
- 218 posiciones de privilegio (poles).
- 38 campeonatos.
- 16 subcampeonatos.

Becas a Medallistas y Deportistas de Alto Rendimiento

- Yahel Ernesto Castillo Huerta, clavados.
- Aída Nabila Román Arroyo, tiro con arco.
- Daniel Gómez de la Vega, triatlón.
- Arly Aristides Velásquez, esquí.
- María Fernanda Flores Hernández, karate.

Ring Telmex

- Beca a 19 boxeadores profesionales.
- Pensiona a 22 excampeones del mundo mexicanos.

•Masivo

De la Calle a la Cancha con Telmex

- Han participado 91,338 jugadores integrados en 13,068 equipos.
- La selección mexicana femenil ha sido Campeona Mundial en México-2012 y en Polonia-2013 y en 3 ocasiones ha conseguido el Subcampeonato: Brasil-2010, Francia-2011 y Chile-2014.
- La selección mexicana varonil ha sido Subcampeona en 3 ocasiones: Francia-2011, México-2012 y Polonia-2013.

Copa Telmex de Fútbol

- 3,115,593 jugadores integrados en 180,542 equipos.
- En 2014 obtuvo por 8º año consecutivo el Récord Guinness con la participación de 250,488 jugadores en 14,243 equipos.

Liga Telmex Nájera

- Este torneo se ha realizado durante 7 años consecutivos y ha sumado un total de 304,292 jugadores integrados en 25,658 equipos.

Copa Telmex de Taekwondo	<ul style="list-style-type: none"> Han participado 6,236 talentos.
Liga Telmex de Béisbol	<ul style="list-style-type: none"> Han participado 6,024 jugadores integrados en 402 equipos.
Promesas Telmex de Atletismo	<ul style="list-style-type: none"> 331 niños y jóvenes han participado.
Voleibol y Fútbol de Playa	<ul style="list-style-type: none"> 6,197 participantes en Voleibol de Playa. 6,423 jugadores en Fútbol de Playa.

·Eventos

Corriendo para Cambiar Historias	<ul style="list-style-type: none"> 14 fechas cada año en 9 ciudades del país. Las sillas de ruedas y auxiliares auditivos donados, así como los trasplantes de órganos y tejidos realizados, están incluidos en los resultados de estos programas que forman parte de las actividades de Salud. Se han donado 540 computadoras.
Vuelta México Telmex	<ul style="list-style-type: none"> Han participado 816 ciclistas integrados en 102 equipos de países de América Latina, Estados Unidos y Europa. Las bicicletas donadas están incluidas en el total del programa Ayúdame a Llegar que forma parte de las actividades de Educación.
Cuarto de Milla	<ul style="list-style-type: none"> Las sillas donadas están incluidas en el total del programa de Sillas de Ruedas que forma parte de las actividades de Salud.
Lucha Libre	<ul style="list-style-type: none"> 40 funciones de lucha libre.

MEDIO AMBIENTE

·Alianza WWF-FCS	<p>La alianza ha apoyado a 51 organizaciones locales en 70 proyectos en las 6 regiones prioritarias del país:</p> <ul style="list-style-type: none"> Arrecife Mesoamericano Mexicano. Desierto Chihuahuense. Golfo de California. Mariposa Monarca. Oaxaca. Chiapas. <p>A nivel nacional se trabaja el tema de Cambio Climático.</p>
·Conservación del Jaguar en México	<ul style="list-style-type: none"> 8 simposios nacionales y 1 simposio internacional en los que se ha analizado la problemática del jaguar y se han propuesto soluciones y acciones para su conservación. Publicación de 4 libros, 3 en español y 1 en inglés. Censo Nacional del Jaguar y sus presas. Estrategia Nacional de Conservación del Jaguar con objetivos a alcanzar en los próximos 5 años.
·Colección Biodiversidad Mexicana	<p>8 tomos:</p> <ul style="list-style-type: none"> Tomo I. Tierra Mexicana: Selvas, Desiertos y Mares (2007). Tomo II. Naturaleza Mexicana: Legado de Conservación (2008). Tomo III. Fauna Mexicana: Esplendor de la Naturaleza (2009). Tomo IV. Felinos de América, cazadores sorprendentes (2010). Tomo V. Animales amenazados de América. El reto de su sobrevivencia (2011). Tomo VI. Animales de América: Migraciones y Grandes Concentraciones (2012). Tomo VII. Mamíferos del Mundo: Regiones Biogeográficas (2013). Tomo VIII. Áreas Naturales de México: Legado de Conservación (2014).

·Alianza CONABIO - FCS

Naturalista	Capacitación a 20 comunidades rurales, ubicadas en los estados de Oaxaca, Chiapas, Tabasco, Campeche y Quintana Roo, en el uso de la plataforma para la alimentación y promoción del sitio.
--------------------	---

CULTURA

·Museo Soumaya	<ul style="list-style-type: none"> Desde la apertura de la nueva sede en Plaza Carso, han sido atendidos 4,000,000 de visitantes. La colección cuenta con un nutrido acervo de grandes maestros europeos y novohispanos como El Greco, Tintoretto, Tiziano, Murillo, Zurbarán, los Cranach, Rubens, Villalpando, Páez y Cabrera; así como de artistas del impresionismo y las primeras vanguardias, Renoir, Monet, Cézanne, Toulouse-Lautrec, Van Gogh y Picasso. Museo Soumaya posee además la colección más importante del escultor Auguste Rodin fuera de Francia.
·Centro de Estudios de Historia de México Carso	<ul style="list-style-type: none"> Cuenta con 80,600 libros y más de 500,000 documentos manuscritos. 44 becas otorgadas a estudiantes de licenciatura, maestría y doctorado.
·Prototipo del Archivo Mundial de Arte Rupestre - UNESCO	<ul style="list-style-type: none"> Se cuenta con la plataforma que permite registrar imágenes y la información arqueológica y antropológica asociada con los sitios de arte rupestre.
·World Monument Fund (WMF)	Se reporta en el apartado de Desarrollo Económico.
·WikiMéxico	<ul style="list-style-type: none"> WikiMéxico ha recibido 2,294,359 visitas. Cuenta con más de 3,000 artículos de historia, arte, cultura, ciencia y tecnología, con foto-galerías propias y en colaboración.

DESARROLLO HUMANO

·ASUME	<ul style="list-style-type: none"> Más de 253 ciudades y capacitando a 668,295 personas en 21,823 grupos con 17,390 facilitadores voluntarios, en más de 1,596 empresas, instituciones, hospitales, reclusorios, comunidad, etc.
·Best Buddies México	<ul style="list-style-type: none"> 14,667 participantes. 9 personas con discapacidad intelectual trabajando en empresas. 8 Embajadores Best Buddies México.

AYUDA HUMANITARIA

·Apoyo en Desastres Naturales	<ul style="list-style-type: none"> 28,978.12 toneladas de ayuda humanitaria. 26,476,114 litros de agua potabilizada. 132 plantas potabilizadoras de agua instaladas en zonas afectadas.
·Fondo de Apoyo a Haití	<ul style="list-style-type: none"> Este fondo se creó para apoyar a través de herramientas que permitiesen a los medianos y pequeños empresarios haitianos mejoras sustentables para sus negocios, sus comunidades y crear más oportunidades de trabajo.
·Red de Voluntarios Telmex	<ul style="list-style-type: none"> 5,004 voluntarios. Más de 646,771 horas de labor a nivel nacional. 13,052 actividades y eventos realizados. 1,222,748 personas beneficiadas.

FUNDACIÓN *Carlos Slim*

Los programas sociales de **Fundación Carlos Slim** han beneficiado a más de

**36.2 millones de personas
de todas las edades**

elevando su calidad de vida, fortaleciendo sus capacidades y habilidades y logrando más y mejores oportunidades.

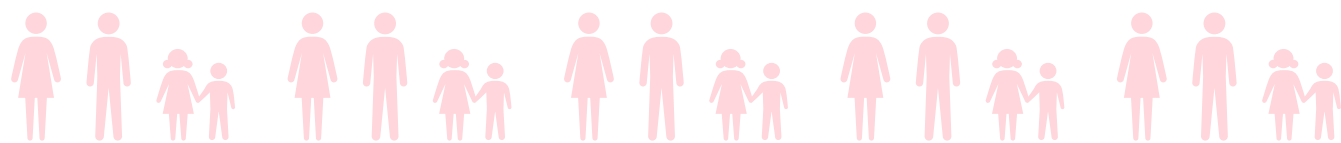

INTRODUCCIÓN

Fundación Carlos Slim tiene como vocación la formación integral de capital humano a través de programas que fortalecen las capacidades y habilidades de personas de todas las edades de México y América Latina, para que puedan insertarse activamente en el desarrollo económico y social, lograr más y mejores oportunidades y una mejor calidad de vida.

Para ello, **Fundación Carlos Slim** suma los esfuerzos de la iniciativa privada, los tres órdenes de gobierno -federal, estatal y municipal- y la sociedad civil para que sus programas de educación, salud, empleo, justicia, desarrollo humano, deporte, medio ambiente, cultura, ayuda humanitaria y desarrollo económico beneficien a la mayor cantidad de personas, con especial énfasis en los grupos más vulnerables.





EDUCACIÓN

La sociedad de las Tecnologías de la Información y la Comunicación demanda que las personas se preparen mejor, tanto en su formación académica como en capacitación digital, para insertarse activamente en las diferentes actividades productivas. La tecnología es el medio por excelencia para la formación de capital humano. Por ello, **Fundación Carlos Slim** trabaja en forma decidida proporcionando apoyo a estudiantes, facilitando el acceso a la tecnología y fortaleciendo la oferta de contenidos en español para públicos abiertos, en México y el resto de América Latina.

La formación de capital humano es fundamental para el desarrollo de las sociedades, toda vez que permite aprovechar las oportunidades del actual entorno de competencia y el proceso de globalización de los mercados.

Para **Fundación Carlos Slim** la educación es la puerta de acceso a las oportunidades, por lo que año con año expande este programa que contribuye a la formación de capital humano apoyando a los estudiantes.





EDUCACIÓN INICIAL



Brinda apoyo y capacitación a las familias y organizaciones educativas y de salud, comunidades y sociedad en general, que participan en la crianza y educación de niños, para favorecer su desarrollo integral.

41,578 personas capacitadas en beneficio de **821,979 niños y adultos.**



2,260,455 padres de familia e hijos en edad inicial han sido beneficiados con la publicación de la "Guía Práctica para el Desarrollo de tus Hijos".



educacioninicial.mx

INCLUSIÓN DIGITAL BIBLIOTECAS DIGITALES

Centros de conocimiento e innovación educativa que ofrecen al público en general acceso gratuito a moderno equipo de cómputo, conexión a internet en infinitum y actividades educativas a través de las cuales los asistentes se benefician de las Tecnologías de la Información y la Comunicación. En las Bibliotecas Digitales se ofrece:

- Préstamo de equipo de cómputo, tal y como ocurre en las bibliotecas tradicionales con los libros.
- Actividades educativas innovadoras.
- Acceso gratuito a conexión WiFi móvil en infinitum.



Esta iniciativa impulsada por **Fundación Carlos Slim** opera en forma gratuita en diversos espacios públicos y educativos:



Escuelas. Se desarrollan actividades educativas para innovar los procesos de enseñanza-aprendizaje por medio de las Tecnologías de la Información y la Comunicación, en beneficio de alumnos, docentes y padres de familia.



Bibliotecas Públicas, Bibliotecas Municipales y Casas de Cultura, así como en espacios públicos con vocación educativa. Se realizan actividades educativas que promueven la inclusión digital y el desarrollo integral de la comunidad, a través del uso de la tecnología.



Casas Telmex. Se ofrecen actividades y prácticas educativas digitales innovadoras para todo el público, para la adquisición de lenguajes numéricos, verbales y computacionales.



Para fortalecer su labor y brindar atención integral, las diferentes sedes de Bibliotecas Digitales cuentan con Acompañamiento Educativo, el cual consiste en la implementación de prácticas pedagógicas para la transferencia, asimilación y uso de las Tecnologías de la Información y la Comunicación (TICs), así como la formación de líderes educativos en tres etapas:

- 1) Acceso y adopción de las TICs en el aprendizaje,
- 2) Apropiación y adaptación de las TICs en la escuela, e
- 3) Invención con acceso a formación docente continua presencial y en línea.

Todas las Bibliotecas Digitales cuentan con atención personalizada de un Tutor Digital Telmex, quien propone y guía la práctica continua de experiencias educativas innovadoras, que posibilita la inclusión digital de niños, jóvenes y adultos. Brinda asesoría a los responsables del trabajo de acompañamiento educativo en la planeación y difusión de actividades y talleres, monitorea la ejecución de los mismos, apoya en la realización de actividades especiales y ayuda en la detección y solución de problemas educativos puntuales.

Actualmente hay más de **3,600 Bibliotecas Digitales** ubicadas a lo largo de la República Mexicana.

1,517,741 niños, jóvenes y adultos beneficiados, y

50,678 docentes capacitados con Acompañamiento Educativo.

Se cuenta con **17 Bibliotecas Digitales**

Telmex en igual número de Centros de Rehabilitación Infantil Teletón (CRIT), como parte de la integración de la tecnología para la rehabilitación, promoviendo la cultura digital entre doctores, terapeutas, pacientes y sus familiares. Además de ser un proyecto de avanzada tecnología, es un espacio incluyente y de igualdad, ya que es de suma importancia que los niños con discapacidad tengan la oportunidad para continuar con los procesos de aprendizaje.



telmexeducacion.com

TELMEXHUB



Espacio de innovación tecnológica que brinda un punto de encuentro físico y virtual para jóvenes y adultos interesados en la generación de conocimiento. Con la participación activa de la comunidad de TelmexHub, se organizan todos los días sesiones de trabajo, foros, conferencias, talleres y cursos, entre otras actividades.

En TelmexHub se reúnen física y/o virtualmente programadores, estudiantes, diseñadores, publicistas y editores, entre otros profesionales y emprendedores de México y América Latina. Personas que viven en Argentina, Colombia, Ecuador, España, México, Perú y Venezuela son las que más siguen a TelmexHub en internet.

A cuatro años de su lanzamiento, TelmexHub:

Ha beneficiado a **285,596 participantes presenciales y en línea**, de los que **156,095 son presenciales** y **129,501 en línea.**

Ha realizado **1,808 eventos presenciales**, entre ellos, cursos, talleres y certificaciones, de los que **1,052** también han sido **transmitidos en línea.**



telmexhub.org

ALDEA DIGITAL

En 2014, por segundo año consecutivo, **Fundación Carlos Slim**, Telmex y Telcel realizaron Aldea Digital en el Zócalo de la Ciudad de México. En ambas ediciones, la Aldea Digital fue reconocida como el evento de inclusión digital más grande del mundo por Guinness World Records, en 2013 con la participación de **152,494 personas** y en 2014, rompiendo su propio récord, con **258,896 participantes.**

En 2014, Aldea Digital obtuvo adicionalmente dos Récords Guinness:

Por el número de personas que tomaron cursos en Tecnologías de la Información en 17 días, del 11 al 27 de abril: **177,517.**



Por conseguir, en ocho horas -el 26 de abril-, la mayor cantidad de escaneos de información virtual, a través de la aplicación Realidad Aumentada en infinitum, sumando **49,273 escaneos.**

aldeadigitalmx.com



PLATAFORMAS EDUCATIVAS ACADÉMICAS



Comunidad Digital de Conocimiento en español, que fomenta la participación e interacción de estudiantes, docentes e investigadores de prestigias instituciones de educación superior; con el propósito de crear, compartir e intercambiar conocimiento de acceso libre y gratuito, con la finalidad de contribuir al fortalecimiento del sistema educativo de nivel superior en México y América Latina.

academica.mx



464 convenios firmados.



85,705 usuarios registrados.

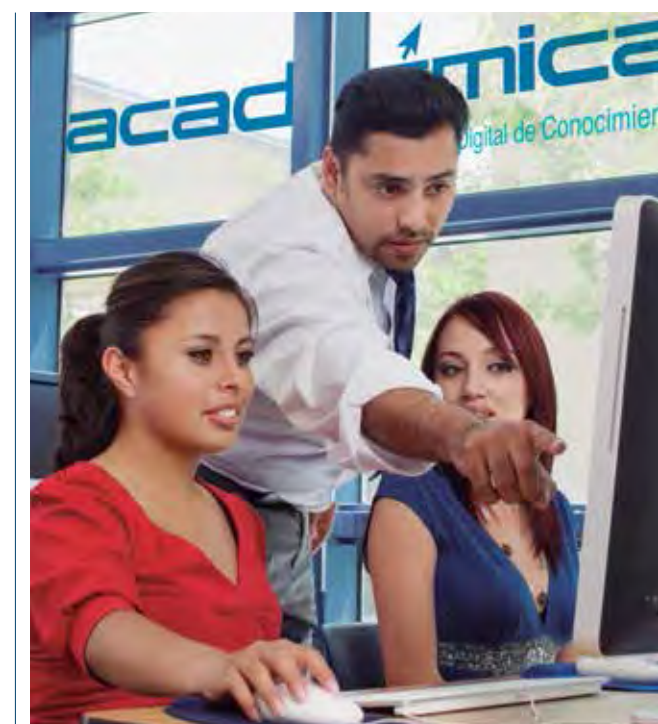



KHAN ACADEMY EN ESPAÑOL

Alianza de Fundación Carlos Slim y Khan Academy cuyo objetivo es proporcionar una educación gratuita y de clase mundial para cualquier persona en cualquier lugar del mundo, a través de recursos de aprendizaje personalizados en línea dirigidos a estudiantes, profesores, padres de familia y profesionales de diversas disciplinas, con especial énfasis en matemáticas y ciencias.

A través de esta plataforma se brinda una amplia variedad de materias y formación académica, con un enfoque especial a las de mayor generación de conocimiento, ya que su objetivo principal es la formación de capital humano.

Actualmente, Khan Academy en Español cuenta con:

Más de **4,000 videos.**



2,000 lecciones o ejercicios.



2,600,000 usuarios de habla hispana de 199 países.



es.khanacademy.org



PONTE A PRUEBA 2015



Es una plataforma gratuita en línea creada por **Fundación Carlos Slim**, dirigida a docentes, estudiantes y padres de familia de escuelas de educación básica, que participarán en la Prueba PISA 2015.

Esta plataforma ofrece recursos digitales que permiten practicar la solución de pruebas en línea, y busca habilitar programas innovadores en formación docente y modelos pedagógicos, que contribuyan al amplio y permanente desarrollo de una educación con calidad.

En una primera etapa la plataforma ha sido puesta a disposición de estudiantes en Colombia. En tan sólo dos meses ha sumado:

31,100 usuarios registrados.

pruebat.org



MIT OPEN COURSE WARE

Teléfonos de México (Telmex) y el Massachusetts Institute of Technology (MIT) trabajan conjuntamente desde el año 2000 para permitir a estudiantes, profesionistas e investigadores mexicanos el acceso a todos los contenidos académicos, científicos y tecnológicos producidos por el MIT. En 2013 Telmex y el MIT suscribieron un nuevo convenio a través del Open Course Ware (OCW) sumando esfuerzos a la "Alianza de la Próxima Década", cuyo objetivo es promover el acceso a la educación libre y gratuita para todos los jóvenes y transferir y compartir conocimiento. A través del MITx se establece la alianza entre universidades, con el mismo objetivo.

ocw.mit.edu

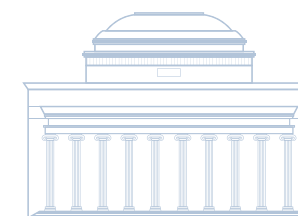

En este marco, los logros alcanzados son:

Acercar 464 universidades afiliadas a Académica de Telmex a los contenidos de los cursos gratuitos en línea y masivos del OCW del MIT y del MITx.

50 estudiantes mexicanos becados en el Media Lab del MIT para Maestrías y Doctorados en Ciencias y Artes.

Potencia la aplicabilidad de las investigaciones del MIT en Tecnologías de la Información para las 167 organizaciones mexicanas que se benefician con el Programa de Maestrías de Telmex.

UDACITY

Es una plataforma para educación en línea que ofrece cursos con un enfoque técnico, de acuerdo con las habilidades demandadas por el mercado laboral. Destaca la capacitación en el uso de nuevas tecnologías, matemáticas, ciencias y en el pensamiento crítico. Los contenidos ofertados han sido creados por Udacity en colaboración con compañías y universidades líderes en el ramo. A través de la alianza con Udacity, **Fundación Carlos Slim** colaborará para que muchos de estos contenidos estén disponibles en español.



udacity.com

BECAS BECA DIGITAL CARSO

Se otorga a hijos de empleados activos de Grupo Carso que estudian primaria, secundaria y bachillerato. La beca consiste en la entrega de una computadora y conectividad gratuita a internet infinitum.

94,964
becas
digitales
otorgadas.



becadigitalcarso.org



BECAS FUNDACIÓN TELMEX

Se otorgan a estudiantes universitarios y de posgrado de todo el país que destacan por su dedicación y desempeño académico.

Los becarios reciben una computadora, servicio de internet infinitum, apoyo económico mensual y la invitación a cursos, conferencias y eventos especiales.

Asimismo, se otorgan becas educativas bajo el esquema uno a uno a Fundación UNAM y al Instituto Politécnico Nacional, y se brindan becas alimentarias y para estudiar el idioma inglés a alumnos de las diferentes facultades de la UNAM, así como apoyos para movilidad.



315,191

becas

otorgadas, de las cuales



10,395 son becas alimentarias,
de movilidad y para
el estudio del idioma inglés.

fundaciontelmex.org

BECAS CON UNIVERSIDAD GEORGE WASHINGTON

Ofrece a **estudiantes destacados** la oportunidad de estudiar programas bianuales de maestría en la Universidad George Washington, colaborar con instituciones del sector público y privado de Estados Unidos, interactuar con líderes políticos y comprometerse con prácticas profesionales para así formarlos como futuros líderes de México.



Durante el periodo 2013 - 2015
se apoya a cinco
estudiantes mexicanos

para desarrollar sus estudios a nivel maestría.

AYÚDAME A LLEGAR

Fundación Telmex dona bicicletas a estudiantes de primaria y secundaria de zonas rurales principalmente, que viven muy lejos de sus escuelas, para facilitarles su traslado y motivarlos a seguir estudiando.

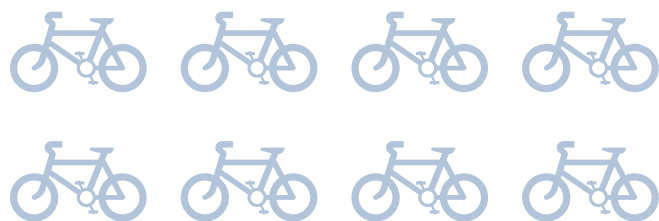

416,661 bicicletas
entregadas.

fundaciontelmex.org



VER BIEN PARA APRENDER MEJOR

Fundación Telmex apoya la donación de lentes a estudiantes de primaria y secundaria con problemas de agudeza visual en todo el país, con el fin de contribuir a mejorar su desempeño académico y calidad de vida.

127,750 lentes

entregados.



MÉXICO SIGLO XXI



Encuentro Anual de Becarios México Siglo XXI. Cada año este Encuentro reúne en el Auditorio Nacional de la Ciudad de México, a becarios de Fundación Telmex de universidades públicas y privadas de todo el país. Durante todo un día los becarios escuchan e interactúan con destacadas personalidades mexicanas y extranjeras de diversos ámbitos y especialidades.

Más de **120,000 becarios** han participado en **12 Encuentros Nacionales de Becarios.**

fundaciontelmex.org





EMPLEO

“La pobreza se combate con salud, educación y, sobre todo, empleo y más empleo”:

Carlos Slim Helú

Los programas de **Fundación Carlos Slim** tienen como objetivo el fortalecimiento de las capacidades y habilidades de las personas para mejorar su calidad de vida y facilitar su inserción activa en los sectores productivos. A través de iniciativas como Capacítate para el Empleo y Fondo Acceso, **Fundación Carlos Slim** contribuye a este proceso de inclusión de grupos sociales vulnerables al mercado laboral.





CAPACÍTATE PARA EL EMPLEO

Iniciativa de **Fundación Carlos Slim** que tiene como misión ofrecer capacitación gratuita en línea a personas de todas las edades, sin límite de tiempo y sin requisitos de estudios previos, en diferentes oficios y actividades técnico-operativas de diferentes sectores productivos.

Los planes de estudio están diseñados considerando los más altos estándares de ejecución de cada sector, los mejores protocolos de atención y servicio, así como medidas de seguridad e higiene. La capacitación se programa con base en estudios realizados sobre la demanda en el mercado laboral y sugerencias de los usuarios de la plataforma.

Actualmente Capacítate para el Empleo cuenta con:

105,358
alumnos
inscritos
de **23** países.



Capacitación en línea de **32** oficios.

capacitate.fundacioncarlosslim.org

GRAMEEN CARSO



A través de este programa se otorgan créditos enfocados a actividades productivas en zonas marginadas del país. De 2009 -año en que inició operaciones- a la fecha, Grameen Carso ha obtenido los siguientes resultados:



Tiene presencia en los estados de **Chiapas, Oaxaca, Puebla y Zacatecas.**

Cuenta con **25** sucursales.



Ha otorgado **171,311** créditos.



FONDO ACCESO



Fundación Carlos Slim y la Clinton Giustra Enterprise Partnership establecieron un fondo de inversión social para desarrollar empresas de impacto social en Colombia, Perú, El Salvador y Haití, entre otros países.

La operación se basa en tres modelos: Cadenas de abastecimiento, cadenas de distribución y capacitación laboral.

Se han creado **cinco** empresas que impactan directamente a **22,939** personas mediante oportunidades de empleo.



CENTRO HISTÓRICO DE LA CIUDAD DE MÉXICO



Las actividades realizadas como parte de este programa se reportan en el apartado de Desarrollo Económico.

78,000 empleos estimados generados directa e indirectamente.



CIUDAD JARDÍN BICENTENARIO



Las actividades de Ciudad Jardín Bicentenario se reportan en el apartado de Desarrollo Económico.

Ha generado **5,000** empleos permanentes.





SALUD

Fundación Carlos Slim genera acciones para ayudar a resolver los principales problemas de salud de la población más vulnerable de México y el resto de América Latina, a través de soluciones innovadoras, sustentables y replicables. El objetivo de sus programas es mejorar la salud de la población, para que más personas vivan más y mejor.

Establece alianzas con el sector público, privado, académico y social para implementar modelos innovadores, soluciones tecnológicas de vanguardia y fortalecer el capital humano en salud.





INNOVACIONES PARA FORTALECER EL SISTEMA DE SALUD



CASALUD

Modelo innovador que tiene como objetivo la reingeniería de los servicios en centros de salud para ofrecer atención de calidad, con énfasis en la prevención de enfermedades como la obesidad, diabetes e hipertensión.

Como parte de la Estrategia Nacional contra la Diabetes y la Obesidad, a partir de 2013 Casalud opera en alianza con la Secretaría de Salud federal y gobiernos estatales, en **centros de salud públicos en 26 estados del país.**

El modelo incluye el uso de elementos tecnológicos para capacitar al personal médico, realizar detección oportuna de enfermedades y mejorar el abasto de medicamentos.

A través de la Medición Integrada para la Detección Oportuna (MIDO®), estrategia que establece un protocolo de tamizaje de cinco factores de riesgo (peso, presión arterial, glucosa, colesterol y función renal), es posible identificar el nivel de salud de las personas, si están sanas, en etapa de riesgo como prediabetes, preobesidad y/o prehipertensión o si padecen una enfermedad no transmisible. La detección oportuna de estas condiciones, antes de convertirse en enfermedades irreversibles, representa la mayor ventana de oportunidad en la atención de enfermedades crónicas.

Entre los elementos tecnológicos del modelo destacan:



Implantación de la estrategia MIDO®. En total se han realizado **389,581 mediciones.**

El Sistema de Información en Enfermedades Crónicas ha sido implantado en poco más de **12,000 centros de salud** de todo el país, lo que ha permitido sistematizar el seguimiento clínico de millones de pacientes.



salud.carlosslim.org

ATENCIÓN MATERNA, NEONATAL, CRECIMIENTO Y ESTIMULACIÓN TEMPRANA (AMANECE®)



Amanece® es un modelo que permite mejorar la atención de las mujeres embarazadas con el fin de disminuir la mortalidad materna e infantil, a través del uso de tecnología y la integración de centros y hospitales en redes de salud materna.

En alianza con el Gobierno Federal y los gobiernos de las entidades federativas, se crea Salud Materna 100 (SM100), estrategia para introducir el modelo Amanece en municipios con alto número de muertes maternas en México. El impacto esperado es contribuir a reducir en un 80% las defunciones materno-infantiles en esos municipios.

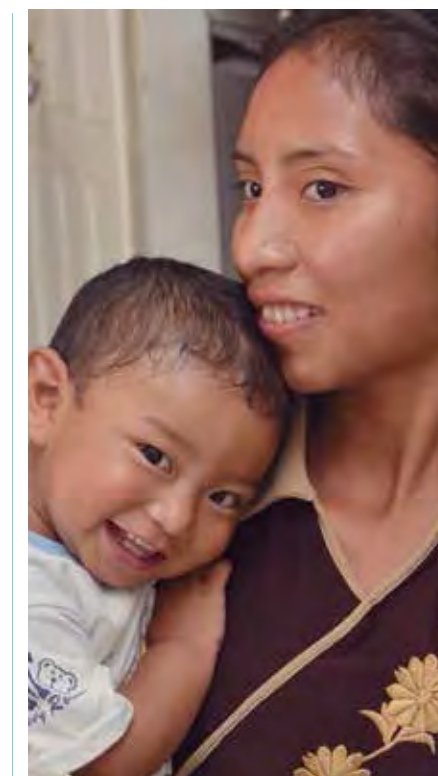

Actualmente se trabaja en **40 redes de salud** materna en 15 estados, con alcance a **206 centros de salud** y **42 hospitales, atendiendo anualmente 44,545 embarazos.**

De 2008 a la fecha han sido beneficiadas **926,459 mujeres embarazadas y sus recién nacidos** por medio de las redes de atención y equipo para atención obstétrica donado por Telmex.



salud.carlosslim.org



PLATAFORMA INTERACTIVA PARA LA EDUCACIÓN EN SALUD ONLINE (PIEENSO)

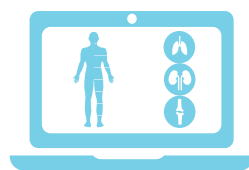

Plataforma de educación continua en línea dirigida al personal de salud para actualizar sus conocimientos y mejorar la calidad de la atención que brindan a la población.

Esta plataforma es un componente de los modelos desarrollados por **Fundación Carlos Slim** para la re-ingeniería del primer nivel de atención de los servicios de salud públicos.

Más de **12,697 médicos, enfermeras, trabajadores sociales, promotores de salud** y otros miembros del equipo de salud, personal de salud pública de México y América Latina se han graduado en los cursos de salud materna y perinatal, enfermedades crónicas, vacunología, cáncer de la mujer y genómica.

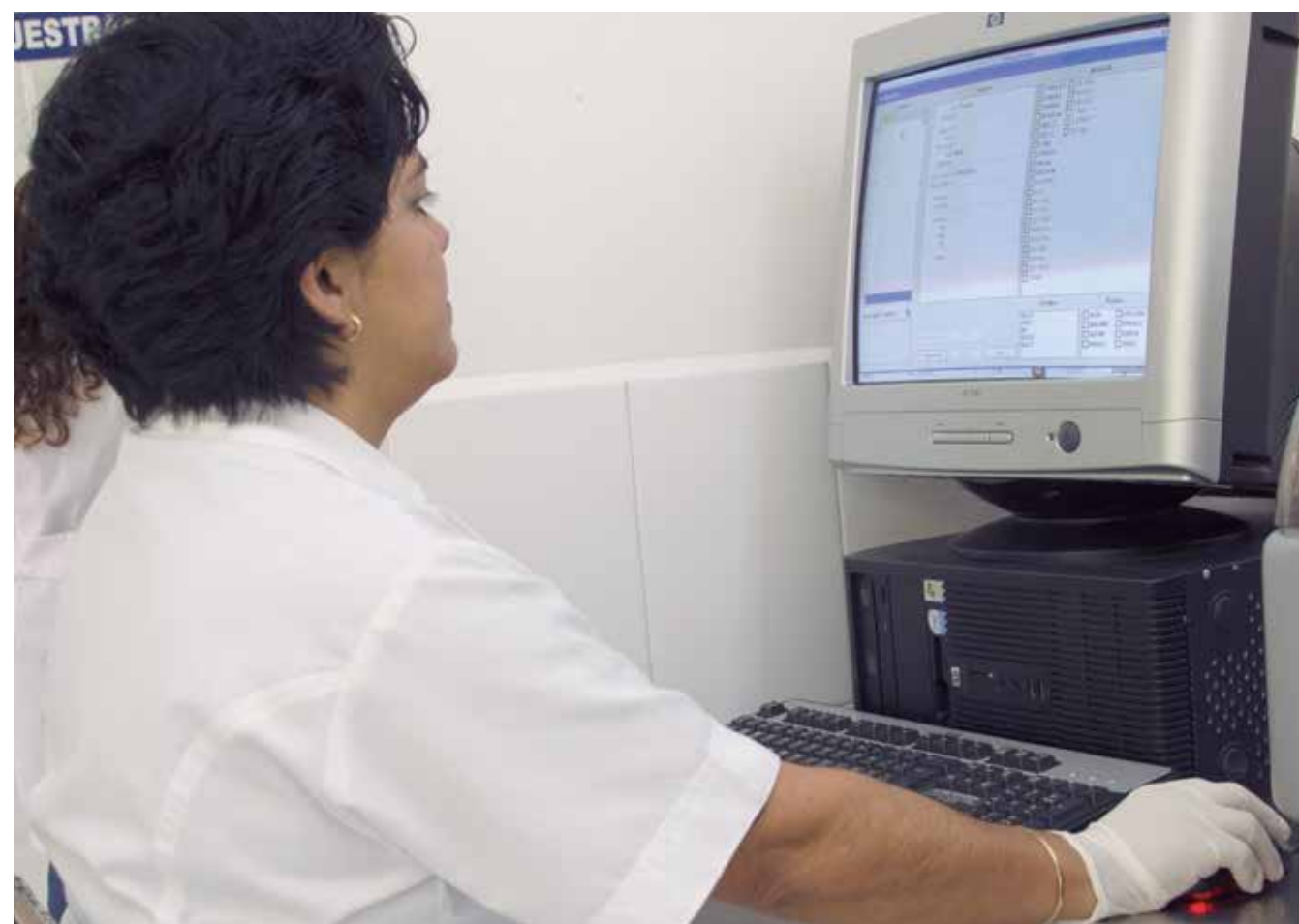

SALUD RENAL Y TRASPLANTES



Este programa, apoyado por Fundación Inbursa, contempla los siguientes componentes:

- La prevención de enfermedades, mediante un diagnóstico oportuno a través de la estrategia MIDO®.
- Fomento de la cultura de donación de órganos, mediante la Campaña Héroes por la Vida.
- Apoyo a la investigación y becarios en materia de trasplantes.
- Apoyo económico a la procuración de órganos y cirugías de trasplante.

Funciona por medio de alianzas con los gobiernos estatales, institutos nacionales de salud, hospitales y organizaciones de la sociedad civil.

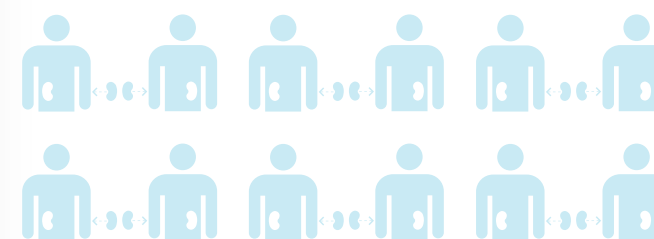

De 2001 a la fecha se ha apoyado la realización de **8,197 trasplantes** y **263 procuraciones de órganos.**

salud.carlosslim.org

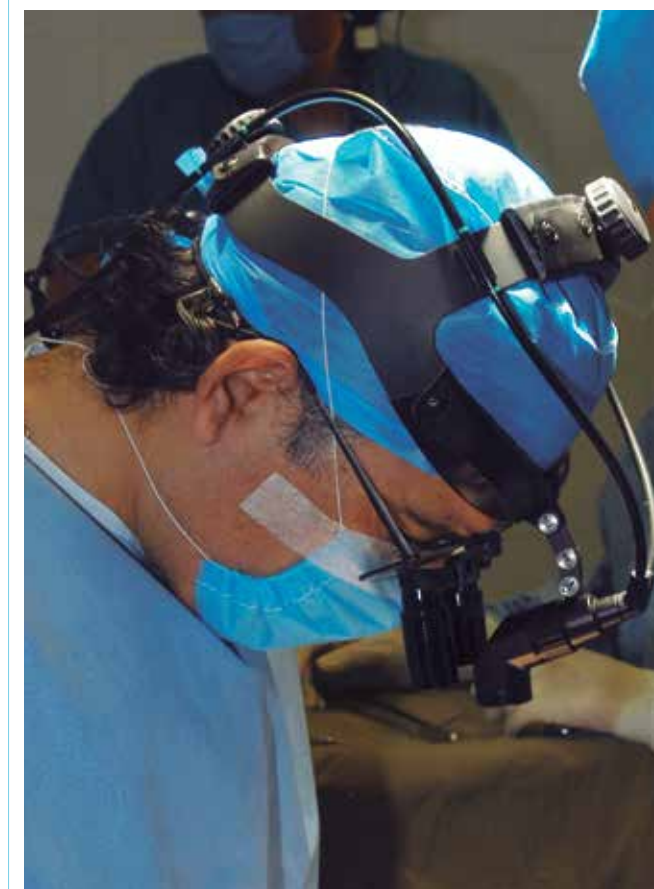

ADICCIONES



Conjuntamente con Fundación Inbursa, se apoya en el fortalecimiento de la calidad de los servicios ofrecidos en centros de rehabilitación públicos y privados, a través de:

- Capacitación clínica del personal.
- Asesoría para el cumplimiento de la normatividad requerida para tener acceso a recursos federales.



En conjunto dichos centros **atienden anualmente a 150,000 personas con problemas de adicciones.**

Se ha capacitado a más de **4,300 personas** en **408 Centros Nueva Vida del Gobierno Federal y Centros de Rehabilitación de Ayuda Mutua y Mixtos** en 19 entidades federativas

salud.carlosslim.org

CUIDADOS PALIATIVOS



Este programa, que también es apoyado por Fundación Inbursa, busca promover la investigación y atención psicosocial para enfermos terminales y sus familias en instituciones públicas y privadas.

Con este programa han sido apoyados **1,127 pacientes** en etapa terminal y **1,494 familiares.** Asimismo han sido capacitados **33 profesionales** de la salud en temas de cuidados paliativos.

Se han elaborado **dos manuales** para mejores prácticas en cuidados paliativos en México.



salud.carlosslim.org

INVESTIGACIÓN
INICIATIVA SLIM EN MEDICINA GENÓMICA

La Iniciativa se lanzó en 2011 como una alianza con el Broad Institute -del MIT y la Universidad de Harvard- e instituciones mexicanas de gran prestigio como el Instituto Nacional de Medicina Genómica y el Instituto Nacional de Ciencias Médicas y Nutrición Salvador Zubirán, con la finalidad de estudiar las bases genéticas causantes de enfermedades de alto impacto en México como la Diabetes Mellitus tipo 2 y varios tipos de cáncer: de mama, cabeza y cuello, linfoma y cuello del útero, entre otros.



En su primera fase, la Iniciativa confirmó la presencia en el genoma mexicano de diversos genes asociados con la diabetes en poblaciones de otros países; además se descubrieron dos nuevos genes -específicos de la población mexicana- relacionados con esta enfermedad. En cáncer también se identificaron nuevos genes que nunca antes se habían vinculado con la ocurrencia de estas enfermedades.

La segunda fase de la Iniciativa tiene como objetivo hacer la traducción de los descubrimientos de la primera fase, a herramientas que permitirán detectar de manera temprana el riesgo que tiene una persona de desarrollar diabetes o cáncer, para poder establecer programas personalizados de prevención y control.

La importancia de estos hallazgos radica en la utilización de los genes encontrados para el desarrollo de herramientas más efectivas para prevención, diagnóstico y tratamiento personalizado.

La Iniciativa ha sido definida por el doctor Eric Lander, director del Broad Institute, como "el proyecto de investigación colaborativa más efectivo que ha ocurrido jamás en cáncer".

A la fecha, la Iniciativa ha generado más de **10 publicaciones científicas** de nivel internacional (en revistas científicas de primer nivel como Nature y Science). Asimismo, ha promovido la creación de una red de investigadores de **15 instituciones** nacionales y extranjeras.



salud.carlosslim.org

COMBATE A LAS ENFERMEDADES DESATENDIDAS

Desarrollo de la vacuna contra la Enfermedad de Chagas

En alianza con el Baylor College of Medicine, el Centro de Investigación y de Estudios Avanzados (CINVESTAV) y la Universidad Autónoma de Yucatán, **Fundación Carlos Slim** colabora en el desarrollo de una vacuna que prevenga las complicaciones cardíacas de la enfermedad de Chagas. Ha concluido su primera fase de manera satisfactoria, por lo que ya se cuenta con los elementos esenciales para la producción de la vacuna en escala experimental. Actualmente se está planeando la segunda fase, en la que se trabajará en la optimización de la fórmula para que pueda ser probada en animales y eventualmente en humanos, y llevada a producción industrial. Adicionalmente, el proyecto ha contribuido a desarrollar un modelo de colaboración y una plataforma de investigación para el desarrollo de vacunas contra enfermedades desatendidas en nuestro país.

A la fecha el proyecto ha generado **ocho publicaciones científicas** de nivel internacional.



Apoyo a la eliminación de la oncocercosis del continente americano

Fundación Carlos Slim estableció una alianza con el Centro Carter y la Oficina para la Eliminación de la Oncocercosis en las Américas para contribuir a las fases finales de la lucha contra esta enfermedad en el continente. En los próximos años el programa se centrará en acabar con la oncocercosis en la frontera de Venezuela y Brasil, últimos sitios con presencia de la enfermedad en la región.



salud.carlosslim.org



ERRADICACIÓN DE LA POLIO

Fundación Carlos Slim apoya la Iniciativa Global para la Erradicación de la POLIO en el mundo (GPEI por sus siglas en inglés) que ha desarrollado un plan estratégico para que en seis años, con acciones sin precedentes, sea erradicada esta enfermedad.

El Plan Estratégico para la Erradicación de la POLIO 2013-2018 es encabezado por la Organización Mundial de la Salud (OMS), el Fondo de las Naciones Unidas para la Infancia (UNICEF por sus siglas en inglés), Rotarios Internacionales y los Centros para el Control y la Prevención de Enfermedades (CDC por sus siglas en inglés) en amplia consulta con gobiernos de varios países, donantes, fabricantes de vacunas, agencias reguladoras y cuerpos de asesoría nacional e internacional.

Para alcanzar el objetivo de asegurar un mundo libre de POLIO, desde finales de 2014, el plan de seis años enfrenta de manera simultánea:

- interrumpir la transmisión del polivirus salvaje, y
- fortalecer la inmunización rutinaria.



PREMIOS CARLOS SLIM EN SALUD

Reconocimiento a quienes dedican su labor a generar soluciones innovadoras en materia de salud en América Latina, en dos categorías:

- Trayectoria en investigación.
- Institución excepcional.



Se han otorgado **15 reconocimientos** de 100,000 dólares, cada uno, a instituciones e investigadores de América Latina.

salud.carlosslim.org



DESARROLLO REGIONAL

SALUD MESOAMÉRICA 2015 (SM2015)



Alianza público-privada que busca reducir las brechas en salud en la región mesoamericana, integrada por **Fundación Carlos Slim**, la Fundación Bill & Melinda Gates, el Gobierno de España, el Banco Interamericano de Desarrollo, y los gobiernos de los siete países centroamericanos y del estado de Chiapas, México.



Durante los primeros 18 meses se lograron importantes mejoras en las condiciones de las unidades de salud de las áreas en las que se ha instrumentado SM2015 y con ello se ha expandido la oferta de servicios de calidad en salud materna, neonatal e infantil para las poblaciones más pobres de la región:

A nivel regional, el promedio de **unidades con disponibilidad de métodos modernos de planificación familiar** pasó del **56 al 94%**.

La **disponibilidad de equipos** para evaluar el crecimiento en niños pasó del **76 al 92%**.

En Belice, las **unidades de salud con equipo** para atención adecuada del embarazo pasaron del **50 al 90%**.

Se beneficia a cerca de **1,000,000 de mujeres en edad reproductiva**



y una población estimada de **650,000 niños menores de cinco años.**

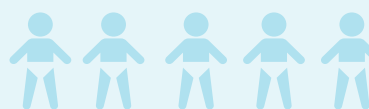

En Honduras las **unidades de salud con disponibilidad de zinc** para el manejo de diarreas pasaron del **10 al 100%**.

En Chiapas la **disponibilidad de los nueve medicamentos esenciales** para la atención del parto y del recién nacido pasó del **30 al 97%**.

En El Salvador la disponibilidad de **refrigeradores para vacunas**, que forman parte de la cadena de frío, pasó del **42.6 al 78.4%**.

salud.carlosslim.org



COMUNICACIÓN EDUCATIVA PORTAL CLIKISALUD



Promueve el autocuidado de la salud y la adopción de estilos de vida saludables, mediante el uso de la tecnología y la creación de herramientas que facilitan la labor de padres de familia, maestros y promotores de la salud.

CLIKISalud.net es un portal de internet que permite tener acceso a información sustentada en evidencia e incorpora actividades interactivas, recomendaciones y enfoques innovadores en temas como: nutrición, enfermedades crónicas, salud materna e infantil, salud sexual y reproductiva, adicciones, autismo, epilepsia, entre otros, incluyendo el contenido de los Manuales Tu Salud.



Desde su re-ingeniería en octubre de 2013, CLIKISalud.net ha recibido más de **1,080,000 visitas**



clikisalud.net

MANUALES TU SALUD

Dentro de CLIKISalud están los Manuales Tu Salud, que están organizados por grupos de edad y son una guía concisa y accesible sobre los aspectos básicos para el cuidado cotidiano de la salud en las diferentes etapas de la vida.

Se han distribuido **30,535 juegos de Manuales Tu Salud.**



clikisalud.net



BECAS CARLOS SLIM EN SALUD

Impulsan la formación de capital humano a través del apoyo a estudiantes de licenciatura y posgrado de profesiones vinculadas con la salud. El apoyo consiste en el otorgamiento de becas, equipos de cómputo e internet gratuito.

15,208 estudiantes apoyados.



salud.carlosslim.org



CIRUGÍA EXTRAMUROS

Este programa brinda atención médica altamente especializada a población marginada del país, para mejorar sustancialmente su calidad de vida. Se realizan las siguientes cirugías:

- pediátricas: de varicocele, quistes de cordón testicular, linfangiomas y lipomas;
- de mano y pie: deformidades osteomusculares de mano y pie, secuela de mano traumática y congénita y compresión de nervios periféricos de la mano, incluyendo túnel del carpo, y
- cirugías plásticas reconstructivas: secuelas de quemaduras y secuelas de labio y paladar hendido, entre otras.

1,053,496 cirugías realizadas.



fundaciontelmex.org



SILLAS DE RUEDAS

Se donan a personas de escasos recursos con problemas de movilidad, a través de los DIF (Desarrollo Integral de la Familia) estatales del país, en un esquema peso a peso, con el fin de apoyar la labor que realizan en la atención de enfermos y personas de la tercera edad.



También se entregan sillas de ruedas en eventos deportivos tales como "Corriendo para Cambiar Historias" en la serie automovilística Nascar México, en la Carrera Panamericana y en el campeonato nacional "Cuarto de Milla".

87,833 sillas de ruedas donadas.



fundaciontelmex.org

AUXILIARES AUDITIVOS



Se donan a personas de escasos recursos de todas las edades, desde niños hasta adultos, con problemas de audición de distintos grados, para mejorar su calidad de vida. Este apoyo opera bajo el esquema peso a peso con los DIF (Desarrollo Integral de la Familia) estatales del país.

También se donan auxiliares auditivos como parte del programa "Corriendo para Cambiar Historias", que se realiza durante la serie automovilística Nascar México.

21,728 auxiliares auditivos donados.

fundaciontelmex.org

DULCE NUTRITIVO



Se distribuye dulce de diversos sabores, enriquecido con hierro y zinc, entre otros nutrientes, para niños, mujeres embarazadas y ancianos que viven principalmente en poblaciones rurales.

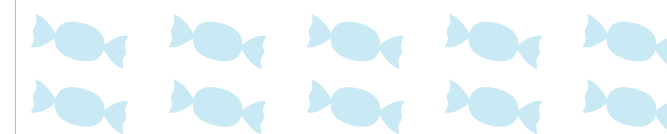

15,592,148 bolsas de un kilogramo de dulce nutritivo entregadas.

fundaciontelmex.org

RED

Desde 2011, Fundación Carlos Slim y América Móvil se unieron a la iniciativa del Fondo Mundial RED para impulsar la lucha contra la transmisión del virus VIH/SIDA de madres a hijos y reducir el número de nacimientos con este padecimiento en el mundo.

Las acciones de la iniciativa del Fondo Mundial RED han contribuido a que la cifra de 1,100 nacimientos diarios con VIH en el mundo en 2012, se redujera:

a 900 bebés en 2013 y



a 650 bebés en 2014.



telcel.com/RED

Como parte de la campaña Telcel RED para una generación libre de VIH, se han emprendido diversas acciones, como la venta de equipos celulares edición Telcel RED; iluminación en rojo del Museo Soumaya, encendido que se realiza una semana antes y una después del 1º de diciembre que es el Día Internacional de la Lucha contra el SIDA; y la Carrera Telcel RED. Eliminar la transmisión del virus del SIDA de madre a hijo y detener la propagación de esta enfermedad forman parte de los ocho Objetivos de Desarrollo del Milenio establecidos por la Organización de las Naciones Unidas (ONU).



DESARROLLO ECONOMICO

Congruente con su convicción de que los problemas sociales deben ser atendidos con estrategias empresariales, esto es: reconocer una problemática, plantear soluciones y aportar entonces los recursos necesarios para las mismas, el programa de Desarrollo Económico de **Fundación Carlos Slim** impulsa actividades que generan empleo y fortalecen el tejido social, incluyendo activamente a las personas y comunidades en los procesos de desarrollo. Ejemplo de estas actividades son el rescate de espacios urbanos y la creación de infraestructura para el crecimiento económico y social de las comunidades, así como programas de fomento directo a las actividades productivas.





CENTRO HISTÓRICO DE LA CIUDAD DE MÉXICO



Fundación del Centro Histórico de la Ciudad de México fue constituida en 2002 para llevar a cabo la revitalización del Centro Histórico, iniciativa liderada por el ingeniero Carlos Slim Helú. Desde su creación, la Fundación ha aplicado programas para mejorar la calidad de vida de los habitantes del Centro Histórico, que se han traducido en la generación de empleos, seguridad en los espacios públicos, servicios de salud y una amplia oferta cultural.

Actualmente, la Fundación trabaja en dos zonas estratégicas: el Centro Histórico de la Ciudad de México, en la Delegación Cuauhtémoc, y en las colonias denominadas "Las Pensiles", en la Delegación Miguel Hidalgo, con la misión de impulsar su desarrollo en diferentes ámbitos y contribuir a mejorar la calidad de vida de los habitantes de estas zonas.

Se trabaja en tres grandes programas:

- **Capacitación para el Trabajo.**- Se ofrecen talleres de oficios para mejorar las oportunidades laborales de los jóvenes.
- **Desarrollo Social Comunitario.**- Se realizan actividades con el fin de promover un estilo de vida saludable y libre de violencias, se impulsan acciones para el desarrollo de capital social y se brindan servicios de desarrollo humano individual y familiar.
- **Programa Cultural.**- Comprende dos rubros: uno es el de Tradiciones, Exhibiciones y Concursos, a través del cual se realizan exposiciones y eventos en espacios públicos para conservar las tradiciones mexicanas y contribuir al fortalecimiento de la cohesión social; el otro rubro es Casa Vecina, una plataforma que utiliza como herramienta principal el arte para la profesionalización de agentes culturales jóvenes y de artistas, cuyas líneas de acción comprenden la vinculación social con el arte, el estudio de la vida urbana y la colaboración interdisciplinaria.

Los programas anteriores forman parte de una estrategia de fortalecimiento del tejido social, que se traduce en desarrollo de la comunidad. A este efecto, Fundación del Centro Histórico de la Ciudad de México realiza gestiones en tres ámbitos: gubernamental, en sus distintos niveles, con la iniciativa privada y la sociedad civil organizada.

Desde que inició actividades, Fundación del Centro Histórico de la Ciudad de México ha beneficiado a más de **9,316,093 personas**.

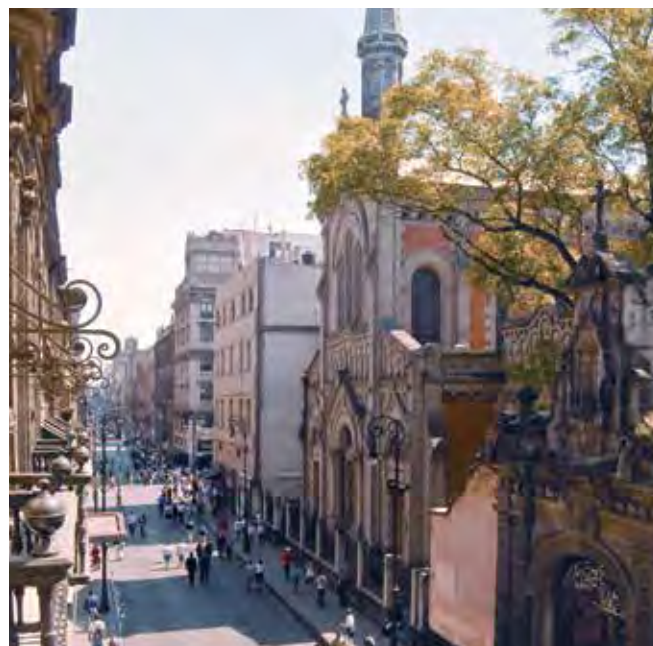

Entre los principales logros alcanzados por el Plan de Revitalización y Restauración del Centro Histórico de la Ciudad de México, destacan los siguientes:

58 edificios restaurados por Inmobiliaria del Centro Histórico de la Ciudad de México, S.A. de C.V., incluyendo el edificio Palacio de los Condes de Xala, construido en 1746.



77 inmuebles transformados en plazas comerciales.



1,111 inmuebles rehabilitados en fachada.

Renovación de la Plaza Garibaldi, Plaza Tlaxcoaque, Corredor Moneda Santísima, restauración del Monumento a la Revolución, entre otros.



33 plazas comerciales habilitadas o en proceso de habilitación.

Entre 2005 y 2014 se incrementó en más del 25% el número de viviendas habitadas.

40 plazas y jardines públicos abiertos incluyendo los "parques de bolsillo", que son lugares de encuentro para familias y visitantes.



5 centros de salud (de clínicas de primer contacto a hospital).



60 centros educativos (de todos niveles y diversas especialidades).



87 recintos culturales (museos, bibliotecas, teatros, centros culturales).



22 mercados públicos (de abasto y especializados).

23,900 comerciantes reubicados.

36,700 m² de calles liberadas.

Más de 250,000 m² de calles y banquetas rehabilitadas.

110 videocámaras de vigilancia conectadas a un puesto de mando.

Se sustituyó la red secundaria de agua potable, de drenaje, de energía eléctrica y de fibra óptica.

6,000 anuncios ordenados en establecimientos comerciales.

fundacioncentrohistorico.com.mx

CIUDAD JARDÍN BICENTENARIO



Ejemplo de reconversión y recuperación de un pasivo ambiental en un activo económico y social.

Es un magno proyecto de rescate ecológico sin precedentes, edificado sobre lo que fue el basurero Bordo de Xochiaca, donde había miles de toneladas de basura.



150 hectáreas de desarrollo de usos mixtos que integran:

- Centro comercial.
- Oficinas de gobierno.
- Tiendas de autoservicio.
- Restaurantes.
- Dos universidades.
- Hospital.
- Centro de Rehabilitación Infantil Teletón (CRIT).
- Centro deportivo.

Beneficios sociales y ambientales:

93,000 toneladas de CO² dejarán de emitirse a la atmósfera por año, que equivalen a 37,000,000 de viajes de vehículos que realizan 50 kms. de recorrido.



350,000 m² de pasto sembrado, equivalente al área total de los Viveros de Coyoacán.



Eliminación de fauna nociva.

5,000,000 de litros de agua al año se recuperan de descargas pluviales a fin de mantener las áreas verdes del desarrollo.

Disminución de partículas y bacterias suspendidas en el aire y que por los vientos dominantes del norte contaminaban todo el Valle de México.



Centro Deportivo Ciudad Jardín Bicentenario de 60 hectáreas

cuenta con: 41 canchas de fútbol, tenis, baloncesto, voleibol, fútbol americano y béisbol, gimnasio, frontón, pista aeróbica, ciclista, un estadio —con capacidad para 3,650 personas—, cuatro lagunas, áreas verdes, zona de juegos infantiles y estacionamiento. Este Centro Deportivo fue construido en beneficio de la comunidad y entregado al Gobierno del Estado de México; actualmente es administrado y operado por un Patronato conformado por autoridades del gobierno estatal y del municipio de Ciudad Nezahualcóyotl.

APOYO A LA PRODUCCIÓN AGRÍCOLA Y SEGURIDAD ALIMENTARIA



Alianza entre Fundación Carlos Slim, Fundación Bill y Melinda Gates y el Centro Internacional de Mejoramiento de Maíz y Trigo (CIMMYT) para la modernización de las instalaciones de biociencia y bioseguridad de este Centro ubicado en Texcoco, México, con el objetivo de generar proyectos de investigación para mejorar los rendimientos de la producción de maíz y trigo a nivel mundial.

El conocimiento derivado de estas investigaciones es puesto a disposición de los pequeños agricultores de México y de otros países, a través de plataformas tecnológicas y la distribución gratuita de semillas mejoradas.

cimmyt.org/es/donde-trabajamos/america/item/carlos-slim-bill-gates-and-mexican-dignitaries-visit-cimmyt-to-inaugurate-bioscience-facilities

GRAMEEN CARSO



Se reporta en el apartado de Empleo.



PLAZA MARIANA

Fundación Carlos Slim donó a la Arquidiócesis de la Ciudad de México la Plaza Mariana, arquitectura que detona la infraestructura vial, urbanística y pastoral en torno a la Basílica de Guadalupe.

Con una **extensión total de 68,000 m²**, Plaza Mariana contribuye a la revitalización de esta importante zona de la Ciudad de México.



El proyecto consta de una cruz de cristal que divide los cuatro cuerpos principales de la Plaza: Centro de Evangelización, Columbario (con capacidad para 120,441 nichos), Museo Guadalupano y un mercado con más de 1,000 locales, que reubica a los comerciantes ambulantes. Además, cuenta con comedor, área para peregrinos, enfermería y servicios sanitarios.

WORLD MONUMENT FUND (WMF)



A través de un acuerdo con el World Monument Fund (WMF), se creó un fondo para apoyar la restauración del Centro Histórico de la Ciudad de México, mediante un programa integral para la conservación de edificios históricos, la gestión del turismo sostenible y la educación de los visitantes.

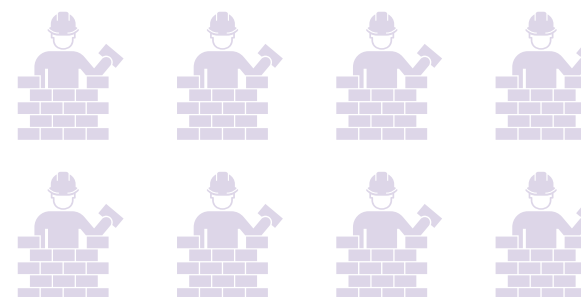

Se trabaja en la restauración del Edificio Rule (eje Lázaro Cárdenas casi esquina con la calle Francisco I. Madero).

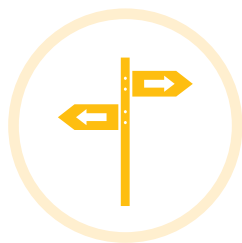

MIGRANTES

Fundación Carlos Slim extiende a la comunidad de origen latino en Estados Unidos, sus actividades de impulso al desarrollo productivo, apoyándola en su búsqueda de mejores oportunidades que les permitan una mejor calidad de vida.





ACCESO LATINO



Programa que apoya el desarrollo de la comunidad de origen latino en los Estados Unidos en tres áreas fundamentales: educación, capacitación para el empleo y trámites legales. Este trabajo se desarrolla por medio de alianzas con distintas organizaciones.

En el marco de este programa se ha creado un portal de internet, accesolatino.org, que pone al alcance de la comunidad latina herramientas de acceso gratuito, entre las que destacan las siguientes:

- Oficios para capacitarse en empleos de las siguientes ramas: agropecuaria, servicios técnicos-profesionales, construcción, servicio al cliente, tecnologías de la información, hogar, entre otros.
- Acceso a plataformas educativas: Khan Academy en español, Académica, recursos en línea para el aprendizaje del idioma inglés.
- Preparación para el examen de equivalencia del nivel medio superior en los Estados Unidos de Norteamérica (GED, Hi-SET, TASC).
- Preparación para el examen de ciudadanía.
- Preparación para obtener licencia de conducir y también licencia comercial.
- Preparación para aplicar a la "Acción Diferida para los Llegados en la Infancia" (DACA, por sus siglas en inglés).
- Guías de habilidades financieras: ahorro, envío de dinero, impuestos y crédito.

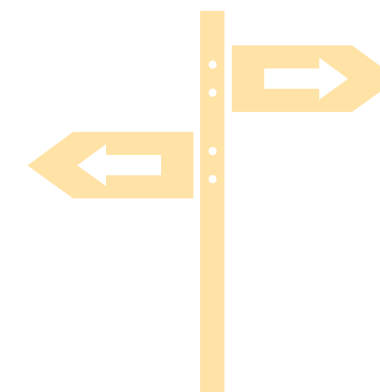

243,000 usuarios

del portal
accesolatino.org
se han beneficiado
para acceder
a mejores oportunidades.



accesolatino.org



SEGURIDAD VIAL

Pilotos por la Seguridad Vial es una iniciativa promovida por **Fundación Carlos Slim**, con la misión de contribuir al desarrollo de una cultura vial responsable que permita salvar vidas, considerando que los accidentes de tránsito son uno de los principales problemas de salud pública en México y en el mundo.





ACCIONES POR LA SEGURIDAD VIAL

Se realiza la Campaña Pilotos por la Seguridad Vial que tiene la misión de promover una cultura de civismo vial entre los jóvenes, considerando que los accidentes viales son la primera causa de muerte en la población de entre 5 y 29 años de edad.

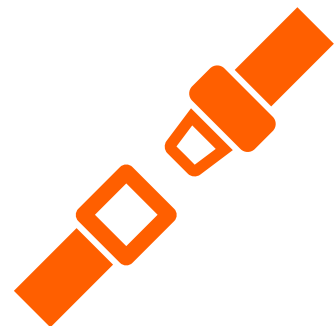

El mensaje de esta campaña lo transmiten jóvenes pilotos mexicanos exitosos que viajan por las entidades del país para realizar acciones de sensibilización e información, con el propósito de comunicar la importancia de asumir una conducta ética responsable en las calles, como conductores, peatones y pasajeros.

Como parte de la Campaña:

Se han impartido
362 conferencias



a **94,432**
estudiantes



de **176 instituciones de educación media superior y superior de todo el país,**



así como a jóvenes que han asistido a eventos públicos masivos.





JUSTICIA

Este programa de **Fundación Carlos Slim** trabaja activamente tanto en la reinserción familiar, social y laboral de personas vulnerables privadas de la libertad por delitos menores, así como en la prevención de la violencia escolar, de género, comunitaria y familiar, y en el fortalecimiento de la seguridad ciudadana.





FIANZAS SOCIALES

Se otorgan fianzas en beneficio de personas de escasos recursos, privadas de su libertad, que hayan cometido delitos menores y que tienen derecho a salir libres pagando una fianza mínima.

De esta manera se contribuye a que los beneficiarios de las fianzas logren su rápida reinserción a la sociedad, al trabajo y a su vida familiar.

fundaciontelmex.org



PROGRAMA DE FORMACIÓN PARA LA PREVENCIÓN DE LA VIOLENCIA



Fundación Carlos Slim en alianza con la Subsecretaría de Prevención y Participación Ciudadana y con la Escuela Nacional de Trabajo Social de la Universidad Nacional Autónoma de México (UNAM), trabaja para fomentar la prevención de los distintos tipos de violencia -comunitaria, familiar, escolar y de género- y fortalecer la seguridad ciudadana, por medio de la formación de servidores públicos, integrantes de organizaciones sociales y de líderes comunitarios.

El programa está integrado por dos estrategias de capacitación:

- 1) Modalidad en línea, conformada por un diplomado y un curso para directivos.
- 2) Modalidad presencial, que se desarrolla en talleres y seminarios organizados en distintas regiones del país.

Se han proporcionado **31,843 servicios integrales de asesoría psicológica, talleres de comunicación, de manejo de autoridad, desarrollo humano, maternidad y paternidad responsables y autoestima, entre otros, a 12,005 padres de familia, niños, maestros y actores comunitarios** en vecindades, espacios públicos y comunidades escolares.

Se ha capacitado a 550 servidores públicos, representantes de la sociedad civil organizada y líderes sociales a nivel federal, estatal y municipal.

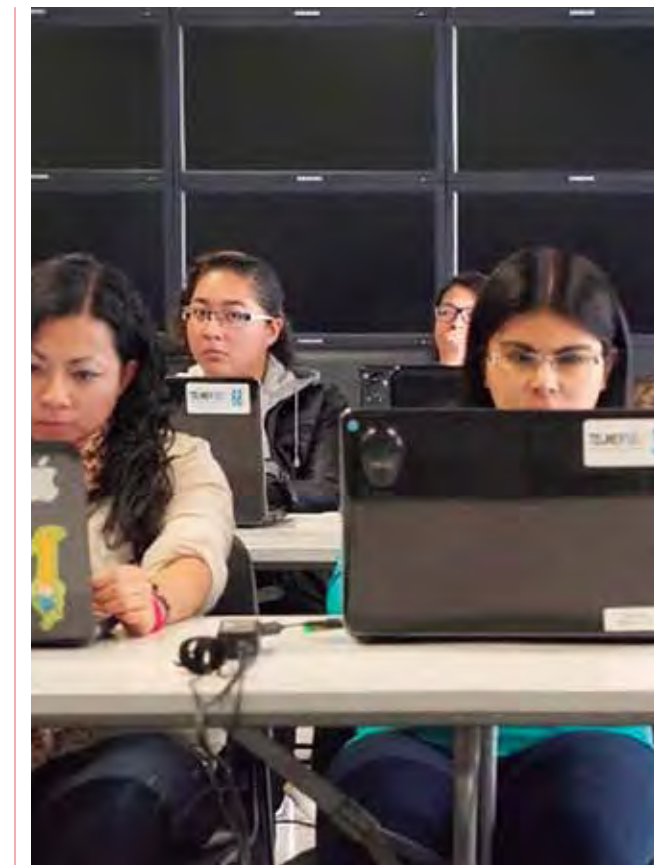



DEPORTE

Fundación Carlos Slim considera al deporte como un factor de cambio en la sociedad. Por ello, a través de Fundación Telmex, se desarrollan programas que inculcan importantes valores de vida, tales como: el trabajo en equipo, la recompensa al esfuerzo, la realización de sueños, el compañerismo y la competitividad, entre otros. En el caso de los jóvenes, por ejemplo, el ejercicio brinda la oportunidad de que se alejen de adicciones como las drogas y el alcohol, así como del pandillerismo, además de que favorece la integración familiar.



ALTO RENDIMIENTO ESCUDERÍA TELMEX - TELCEL

Escudería Telmex-Telcel, uno de los proyectos más exitosos a nivel mundial para el desarrollo de pilotos en categorías de máximo nivel, inició operaciones en 2002. A lo largo de 12 años, como resultado del trabajo permanente y comprometido de todos y cada uno de sus integrantes, ha dejado sentir su presencia en el automovilismo mexicano y en las máximas competencias de este deporte a nivel internacional.



En 12 años Escudería Telmex-Telcel ha obtenido los siguientes logros:



644 podios

310 carreras ganadas

218 posiciones de privilegio (poles)

38 campeonatos y

16 subcampeonatos.

Entre estos resultados destacan los registrados en la temporada 2014, en la que se consiguieron **59 podios, 32 carreras ganadas, 11 poles, cuatro campeonatos y un subcampeonato.** Asimismo, Checo Pérez, se consolida en el top ten de la F1 con 59 puntos y Esteban Gutiérrez firma como piloto de pruebas con la mítica Scuderia Ferrari; de igual manera, Ricardo Pérez de Lara se corona Campeón Mundial AM y Campeón North America en la Ferrari Challenge. Germán Quiroga consigue el sexto puesto en Nascar Trucks y Danny Suárez firma con el prestigioso equipo de Joe Gibbs para correr la temporada 2015 de Nascar Nationwide; por su parte, Abraham Calderón obtiene el Campeonato de Nascar México y Pancho Name gana el Campeonato Nacional de Rallies.



escuderiatelmex.com

BECAS A MEDALLISTAS Y DEPORTISTAS DE ALTO RENDIMIENTO



Se otorgan becas a medallistas olímpicos y a deportistas de alto rendimiento, con el fin de motivarlos en el desempeño profesional de sus disciplinas y de incentivar a los jóvenes mexicanos a practicar deporte de alto rendimiento.

Los becarios son: Yahel Ernesto Castillo Huerta, clavados; Aída Nabila Román Arroyo, tiro con arco; Daniel Gómez de la Vega, triatlón; Arly Aristides Velásquez, esquí y María Fernanda Flores Hernández, karate.



RING TELMEX

Este programa brinda apoyo económico a **19 boxeadores profesionales** para que puedan dedicarse a su actividad deportiva en mejores condiciones de vida. También se apoya económicamente a **22 excampeones** del mundo y a **dos viudas** de dos triunfadores del boxeo mexicano.



fundaciontelmex.org





MASIVO DE LA CALLE A LA CANCHA CON TELMEX



Desde 2009 se apoya este evento de fútbol que se realiza a nivel nacional. El torneo está dirigido a jóvenes que viven en contextos de vulnerabilidad social, como situación de calle, casas hogar, rehabilitación de adicciones, pandillerismo y extrema pobreza, para motivarlos en la práctica del deporte y contribuir a su reinserción social.

Los equipos campeones nacionales de las ramas femenil y varonil han viajado a Chile, Francia, Brasil, Italia y Polonia para participar en los torneos internacionales de este evento.



fundaciontelmex.org

De 2009 a 2014 han participado **91,338 jugadores** integrados en **13,068 equipos**.

La selección mexicana femenil ha sido Campeona Mundial en México-2012 y en Polonia-2013 y en tres ocasiones ha conseguido el Subcampeonato: Brasil-2010, Francia-2011 y Chile-2014.

La selección mexicana varonil ha sido Subcampeona en tres ocasiones: Francia-2011, México-2012 y Polonia-2013.

COPA TELMEX DE FÚTBOL



Desde hace 16 años se realiza este torneo nacional de fútbol, con el objetivo de alejar a los jóvenes de las adicciones y motivarlos a la práctica del deporte, que los ayuda a desarrollarse mejor física y mentalmente y elevar su calidad de vida. Con la participación de **250,488 jugadores**, integrados en **14,243**

equipos en las ramas femenil y varonil, en 2014 Copa Telmex obtuvo por 8° año consecutivo el Récord Guinness como el Torneo de Fútbol Amateur más grande del mundo.



A la fecha la Copa Telmex de Fútbol ha contado con la participación de:

3,115,593 jugadores
integrados en

180,542 equipos.



fundaciontelmex.org

LIGA TELMEX NÁJERA



Promueve la participación de adolescentes de entre 11 y 17 años de edad, en las categorías varonil y femenil, la Liga Telmex Nájera es el torneo de basquetbol más importante de México.

Este torneo se ha realizado durante siete años consecutivos y ha sumado un total de **304,292 jugadores** integrados en **25,658 equipos**.



fundaciontelmex.org

COPA TELMEX DE TAEKWONDO

Este evento brinda la oportunidad a jóvenes para desarrollarse en esta disciplina en cintas verdes y azules, ramas varonil y femenil, al no existir torneos nacionales gratuitos para esas dos cintas que son de nivel intermedio.

Se ha contado con la participación de **6,236 talentos.**



fundaciontelmex.org



LIGA TELMEX DE BÉISBOL



En 2014 inicia a nivel nacional esta liga de béisbol, orientada a jóvenes de 14 y 15 años de edad. En la primera edición del torneo, el equipo del Distrito Federal resultó campeón.



Han participado **6,024 jugadores** integrados en **402 equipos.**



fundaciontelmex.org

PROMESAS TELMEX DE ATLETISMO



Con el objetivo de que niños y jóvenes de 10 a 14 años que viven en zonas rurales o serranas practiquen deporte y tengan las posibilidades de desarrollarse, en 2011 inició el programa Promesas Telmex de Atletismo, que se realiza en los estados de Guerrero, Hidalgo, Oaxaca y Tlaxcala, en las ramas femenil y varonil. A los participantes se les proporciona ropa deportiva y se les entrena en carreras de medio fondo y fondo.

Este programa ha contado con la participación de **331 niños y jóvenes.**

fundaciontelmex.org



VOLEIBOL Y FÚTBOL DE PLAYA



El Voleibol de Playa ha sumado un total de **6,197 participantes.**

Se organizan Torneos de Voleibol y Fútbol de Playa para niños y jóvenes, a quienes se motiva en la práctica del deporte. Este programa inició en 2012 y desde entonces se realiza en Acapulco, Guerrero.



El Fútbol de Playa ha contado con la participación de **6,423 jugadores.**

EVENTOS CORRIENDO PARA CAMBIAR HISTORIAS



Este programa inició en 2007 en beneficio de personas de escasos recursos que no tienen acceso a servicios de salud. Se apoya a los beneficiarios en la realización de trasplantes de órganos y tejidos y se proporcionan sillas de ruedas, auxiliares auditivos y computadoras. "Corriendo para Cambiar Historias" se realiza en el campeonato automovilístico Nascar México, que en 14 fechas se celebra cada año en nueve ciudades del país.



Los trasplantes de órganos y tejidos realizados, y las sillas de ruedas y auxiliares auditivos donados están incluidos en el total de estos programas que forman parte de las actividades de Salud del presente Reporte de Actividades.

Se han donado
540 computadoras.



VUELTA MÉXICO TELMEX

Es la competencia ciclista más importante de México. Se realiza en ocho etapas en diferentes ciudades de México, con la participación de deportistas de alto rendimiento a nivel internacional. Durante el evento se donan bicicletas.

Han participado
816 ciclistas
integrados en



102 equipos
de países de América Latina,
Estados Unidos
y Europa.

Las bicicletas donadas están incluidas en el total del programa Ayúdame a Llegar que forma parte de las actividades de Educación del presente Reporte de Actividades.

fundaciontelmex.org

CUARTO DE MILLA



El campeonato nacional Cuarto de Milla se realiza en Guadalajara, Monterrey y Aguascalientes. Como parte de este programa se donan sillas de ruedas a personas de escasos recursos con problemas de movilidad. En esta competencia deportiva participan destacados pilotos mexicanos, que en cada etapa conviven con las personas que son beneficiadas con los apoyos otorgados.

Nueve eventos.

Las sillas donadas están incluidas en el total del programa de Sillas de Ruedas que forma parte de las actividades de Salud del presente Reporte de Actividades.



LUCHA LIBRE

Con el objetivo de llevar alegría, diversión y mensajes de amor a la vida, desde hace cuatro años se apoya la realización de encuentros de lucha libre en hospitales e instituciones de asistencia, que brindan atención a niños y jóvenes principalmente. Destacados luchadores mexicanos han participado en estos eventos deportivos y de espectáculo.

40 funciones
de lucha libre.





MEDIO AMBIENTE

Consistente con su compromiso con el entorno natural y el medio ambiente, **Fundación Carlos Slim** fortalece sus planes y programas de protección y conservación, así como de desarrollo social, para detener y revertir los procesos de deterioro ambiental que ponen en riesgo la vasta biodiversidad del país y se suma activamente a la búsqueda de un futuro mejor para todos los mexicanos.

Las siguientes acciones en materia ambiental son adicionales a los esfuerzos que realizan en forma permanente las empresas de Grupo Carso.





ALIANZA WWF - FCS

La Alianza WWF-Fundación Carlos Slim suma los esfuerzos de la iniciativa privada, la sociedad civil, las comunidades locales y los tres órdenes de gobierno para conservar los recursos naturales de México y promover el desarrollo sustentable en **seis regiones prioritarias del país**. Adicionalmente, el tema de Cambio Climático se trabaja a nivel nacional incluyendo las regiones prioritarias.

Las **seis regiones prioritarias** son:

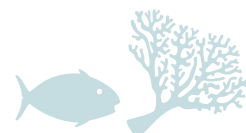

Arrecife Mesoamericano Mexicano (11 proyectos, seis socios). Los trabajos están orientados a la restauración ecológica de la reserva de la biósfera Banco Chinchorro, a fortalecer el uso y difusión estratégica de la información para el manejo del fuego en la Península de Yucatán, y al ecoturismo como estrategia de conservación y desarrollo, entre otras actividades.



Desierto Chihuahuense (11 proyectos, seis socios). Se trabaja en la recuperación del lobo mexicano y su hábitat, en acciones de conservación de pastizales y biodiversidad asociada en Chihuahua, y en el conocimiento y conservación de la biodiversidad del Churince, Cuatro Ciénegas, Coahuila, entre otros proyectos.

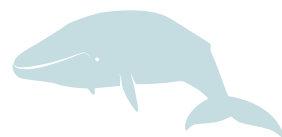

Golfo de California (18 proyectos, 21 socios). Los proyectos apoyados por la Alianza están enfocados a convertir la pesca artesanal e industrial en actividades sustentables que no amenacen la biodiversidad regional, a evitar la introducción y proliferación de especies invasoras que modifican el hábitat y alteran los procesos ecológicos de las islas donde habitan numerosas especies de flora y fauna endémicas, a reducir la alteración de la calidad, cantidad y temporalidad de los flujos de agua dulce, así como a la conservación de especies marinas prioritarias del Mar de Cortés, entre ellas ballenas, delfines, tiburones y tortugas.



Mariposa Monarca (dos proyectos, tres socios). Los proyectos están encaminados a la conservación de los bosques donde hiberna la Mariposa Monarca, a generar alternativas económicas para el bienestar de las comunidades locales y a difundir la importancia de este Patrimonio Natural de la Humanidad. Esta región es reconocida así debido a la migración anual de millones de mariposas monarca, que recorren cerca de 4,500 kilómetros desde Canadá y Estados Unidos, hasta llegar a su hábitat invernal en México. En nuestro país llevan a cabo su ciclo reproductor y permanecen hasta el mes de marzo, cuando emprenden su regreso al norte del continente americano.



Oaxaca (10 proyectos, ocho socios). Se trabaja en la conservación y aprovechamiento sustentable de recursos naturales en los Chimalapas, en el ordenamiento pesquero y protección de especies en el litoral oaxaqueño y en el programa para la reducción de la captura incidental de tortugas marinas en Oaxaca, entre otros proyectos.



Chiapas (ocho proyectos, cuatro socios). El trabajo está enfocado en la creación y fortalecimiento de microempresas comunitarias que promuevan la conservación y la adaptación al cambio climático en la selva lacandona, en la valoración de servicios ambientales y el fortalecimiento de la protección de sitios de alta prioridad en la Sierra Madre de Chiapas, en la conservación, manejo y restauración de los ecosistemas acuáticos del río Lacantún y en el desarrollo ecoturístico de la zona, entre otros objetivos.



A nivel nacional y local, en las seis regiones prioritarias se trabaja el tema de Cambio Climático:

Cambio Climático (nueve proyectos, ocho socios). Se incluyen acciones de adaptación y mitigación para la conservación de la biodiversidad. Estos proyectos contribuyen a la Estrategia Nacional de Cambio Climático.

La Alianza define sus prioridades en conjunto con socios locales, el gobierno y organizaciones y fundaciones nacionales e internacionales. Entre 2009 y 2014, la Alianza ha apoyado **70 proyectos** de **51 organizaciones locales**. En algunos

casos una misma organización desarrolla más de un proyecto en varias regiones. La mayoría de los proyectos son desarrollados en áreas naturales protegidas federales, en apoyo a las acciones de manejo y conservación que realiza la Comisión Nacional de Áreas Naturales Protegidas (CONANP).

wwf.org.mx/quienes_somos/nuestras_alianzas/alianza_wwf_fundacion_carlos_slim

CONSERVACIÓN DEL JAGUAR EN MÉXICO



En 2005, la Alianza WWF-Fundación Carlos Slim se sumó al esfuerzo del Instituto de Ecología de la Universidad Nacional Autónoma de México (UNAM) y la Comisión Nacional de Áreas Naturales Protegidas (CONANP) para apoyar la estrategia nacional de conservación del jaguar y reducir el impacto de las actividades que lo amenazan, a partir de políticas compatibles con el desarrollo sustentable de cada región.

Se han realizado las siguientes acciones:

Ocho simposios nacionales, convocados con el título "El Jaguar Mexicano en el Siglo XXI", y **uno internacional**, denominado "Ecología y Conservación del Jaguar". En estos foros se ha analizado la problemática del jaguar y se han propuesto soluciones y acciones para su conservación.



Publicación de **cuatro libros**, tres en español y uno en inglés:

- 1) El jaguar mexicano en el siglo XXI: Situación actual y manejo (2006).
- 2) Conservación y manejo del jaguar en México: Estudios de caso y perspectivas (2007).
- 3) Conservation and management of jaguar in Mexico (2011).
- 4) Manual de fototrampeo para estudio de fauna silvestre (2013).



Censo Nacional del Jaguar y sus presas en 15 sitios prioritarios para la conservación del jaguar; se estimó una población de 4,000 jaguares en México.

Estrategia Nacional de Conservación del Jaguar

que plantea los siguientes temas a desarrollar en los próximos cinco años: **1.** Áreas prioritarias para la conservación del jaguar; **2.** Manejo y reintroducción de jaguares; **3.** Infraestructura carretera y mortalidad del jaguar; **4.** Mitigar los factores causales de la depredación de ganado por jaguar y **5.** Comunicación, educación y difusión.

COLECCIÓN BIODIVERSIDAD MEXICANA



Se han publicado **ocho libros** que difunden temas sobre la diversidad biológica de México, su riqueza natural, importancia, las amenazas que enfrenta y las posibilidades para su conservación a largo plazo:

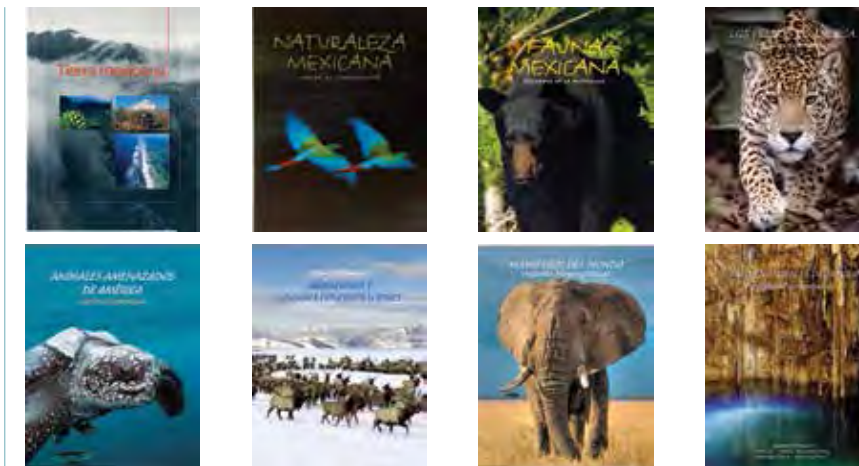

- Tomo I. Tierra Mexicana: Selvas, Desiertos y Mares (2007).
- Tomo II. Naturaleza Mexicana: Legado de Conservación (2008).
- Tomo III. Fauna Mexicana: Esplendor de la Naturaleza (2009).
- Tomo IV. Felinos de América, cazadores sorprendentes (2010).
- Tomo V. Animales amenazados de América. El reto de su sobrevivencia (2011).
- Tomo VI. Animales de América: Migraciones y Grandes Concentraciones (2012).
- Tomo VII. Mamíferos del Mundo: Regiones Biogeográficas (2013).
- Tomo VIII. Áreas Naturales de México: Legado de Conservación (2014).



Esta Colección forma parte de los programas que realiza **Fundación Carlos Slim** a favor de la protección y conservación de la biodiversidad y el desarrollo sustentable de México.

ALIANZA CONABIO-FCS NATURALISTA



En alianza con la Comisión Nacional para el Conocimiento y Uso de la Biodiversidad (CONABIO), **Fundación Carlos Slim** apoya la difusión y el fortalecimiento de la plataforma "NaturaLista", un espacio en donde el usuario aprende sobre la gran biodiversidad de México y del mundo, comparte observaciones de la naturaleza y conoce a otros aficionados y profesionales de esta materia. Como parte de esta Alianza **se capacita en una primera etapa a 20 comunidades rurales** (sitios multiplicadores), ubicadas en los

estados de Oaxaca, Chiapas, Tabasco, Campeche y Quintana Roo, en el uso de la plataforma para la alimentación y promoción del sitio. **En su segunda etapa se capacitarán otras 20 comunidades más.**



naturalista.mx



CULTURA

Fundación Carlos Slim promueve y facilita que cada vez más mexicanos tengan acceso gratuito al arte y a las diversas expresiones culturales, como parte de la formación integral del ser humano.





MUSEO SOUMAYA



Museo Soumaya abrió sus puertas al público en 1994 en Plaza Loreto y en 2011 fue inaugurado el nuevo recinto en Plaza Carso. Desde su apertura en esta última sede han sido atendidos más de **4,000,000 de visitantes**. Su objetivo es acercar el arte a los públicos más diversos y ser un espacio incluyente.



Promueve exposiciones itinerantes en otros países y en los estados de la República Mexicana. En ambas sedes alberga exposiciones permanentes y temporales, ofrece visitas guiadas y eventos especiales, así como cursos, conferencias, talleres, publicaciones, programas de verano e invierno, actividades de responsabilidad social y turismo cultural.

La colección cuenta con un nutrido acervo de grandes maestros europeos y novohispanos como El Greco, Tintoretto, Tiziano, Murillo, Zurbarán, los Cranach, Rubens, Villalpando, Páez y Cabrera; así como de artistas del impresionismo y las primeras vanguardias, Renoir, Monet, Cézanne, Toulouse-Lautrec, Van Gogh y Picasso. Museo Soumaya posee además la colección más importante del escultor Auguste Rodin fuera de Francia. Un espacio de entrada gratuita que abre los 365 días del año.

¡Arte para todos!

museosoumaya.org



CENTRO DE ESTUDIOS DE HISTORIA DE MÉXICO CARSO



Recupera y alberga obras impresas y documentales de la Historia de México, desde la Época Virreinal hasta nuestros días. Las obras pueden ser consultadas por todo el público. El Centro de Estudios de Historia de México Carso organiza actividades culturales, como conferencias, presentaciones de libros, coloquios, congresos y seminarios.



Este Centro de Estudios ha publicado 154 obras, entre las que se encuentran algunas ediciones facsimilares, así como estudios sobre la historia de México. Destacan: Praeclara Ferdinadi Cortefú de Nova, Teatro Eclesiástico, Tardes Americanas, Historia de la Ciudad de México en los fines del Siglo (XV-XX), Una visión científica y artística de la Ciudad de México, El plano de la capital virreinal (1793-1807) de Diego García Conde y La Fascinación por el Imperio.

En el sitio web del Centro de Estudios de Historia de México Carso, cehm.com.mx está disponible la consulta digital de la biblioteca virreinal y de archivos que contienen manuscritos, impresos y fotografías, entre otros documentos.

El Centro cuenta con:  **80,600 libros** y

más de **500,000 documentos** manuscritos.

Además ha otorgado **44 becas** a estudiantes de licenciatura, maestría y doctorado.

cehm.com.mx

PROTOTIPO DEL ARCHIVO MUNDIAL DE ARTE RUPESTRE - UNESCO



En septiembre de 2013, Fundación Carlos Slim inició el apoyo a la Oficina de la UNESCO en México para diseñar un prototipo del Archivo Mundial de Arte Rupestre (RAWA, por sus siglas en inglés), el cual será presentado a 190 países como una herramienta para la preservación de la riqueza cultural.

El proyecto propone desarrollar la arquitectura informática de un sistema de interoperatividad que permita registrar imágenes y toda la información arqueológica y antropológica asociada con los sitios de arte rupestre, que servirá como herramienta para monitorear el estado de conservación de estos lugares, que hoy superan la cifra de 5,000 a nivel mundial.

WORLD MONUMENT FUND (WMF)



Se reporta en el apartado de Desarrollo Económico.

WIKIMÉXICO



Fundación Carlos Slim ha creado un portal en el que el usuario puede conocer acontecimientos, personajes y documentos que han forjado la historia de México; el recorrido abarca desde la época prehispánica hasta la actualidad.

El portal se destaca por utilizar diversos contenidos multimedia, como son: videos, audios y realidad aumentada, que narran la historia de México, sus tradiciones, música, literatura, cine y vida cotidiana.

Desde octubre de 2012 WikiMéxico ha logrado:

2,294,359

visitas.



1,980,598

usuarios únicos.



1,700,000 páginas vistas.



Cuenta con más de
3,000 artículos
de historia, arte,
cultura, ciencia y
tecnología, con foto-
galerías propias y en
colaboración.

Este sitio realiza transmisiones en vivo de destacados eventos que se realizan en México, como la Guelaguetza y el Festival Internacional Cervantino. Asimismo contiene efemérides y datos curiosos, que también pueden ser consultados a través de su aplicación móvil.

wikimexico.com



DESARROLLO HUMANO

Para **Fundación Carlos Slim** el desarrollo humano fomenta el sentido de trascendencia a través de la familia, el trabajo y la comunidad.



ASUME



ASUME (Asociación de Superación por México) contribuye a la superación integral de la persona a través de un programa de desarrollo humano, el cual se basa en:

- 1) La superación constante.
- 2) La competencia conmigo mismo.
- 3) La superación equilibrada en los 8 aspectos de la persona.

ASUME fue fundada en 1980 en México y tiene presencia en la República Mexicana y 15 países (Argentina, Brasil, Colombia, Chile, Ecuador, El Salvador, Estados Unidos, Guatemala, Honduras, Nicaragua, Panamá, Paraguay, Perú, República Dominicana y Uruguay), abarcando **más de 253 ciudades y capacitando a 668,295 personas en 21,823 grupos con 17,390 facilitadores voluntarios, en más de 1,596 empresas, instituciones, hospitales, reclusorios, comunidad, etc.**

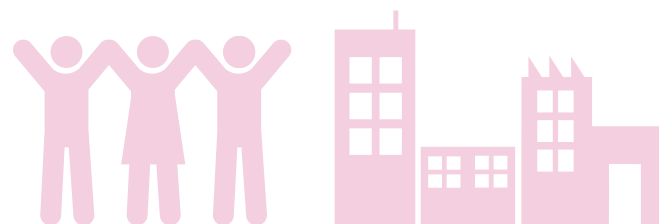

asume.org



BEST BUDDIES MÉXICO



En alianza con Fundación Telmex, Best Buddies México trabaja cotidianamente para mejorar la calidad de vida de jóvenes con discapacidad intelectual, en una amistad uno a uno con estudiantes sin discapacidad de preparatorias y universidades, con el fin de contribuir a su integración y participación en la sociedad.

Este programa promueve asimismo la inclusión laboral y el desarrollo de liderazgo de personas con discapacidad intelectual que, como resultado de su participación en Best Buddies México, tienen la oportunidad de incrementar su independencia, convertirse en líderes que inspiren a otras personas y construir fuertes lazos de amistad. Para la consecución de estos objetivos se capacita a personas con discapacidad intelectual como Embajadores, que son líderes que representan, promueven y difunden el programa tanto en empresas como en universidades, siendo un ejemplo de inclusión social y laboral.

A la fecha Best Buddies México ha sumado:

14,667 participantes.



Nueve personas con discapacidad intelectual trabajando en empresas.

Ocho Embajadores Best Buddies México.

fundaciontelmex.org



AYUDA HUMANITARIA

Fundación Carlos Slim opera este programa con el fin de apoyar a poblaciones devastadas por desastres naturales en México y en naciones hermanas. A la fecha ha sumado una vasta experiencia que le permite brindar ayuda humanitaria directamente a la población, con oportunidad y eficiencia.





APOYO EN DESASTRES NATURALES



Fundación Carlos Slim ha establecido un Plan de Ayuda ante situaciones de desastres naturales, que permite proporcionar asistencia inmediata a la población afectada, y en especial a la más vulnerable. La Ayuda Humanitaria incluye despensas, colchonetas y cobertores, entre otros apoyos, y se entrega directamente a todas las personas que lo necesitan dado el entorno de emergencia. Asimismo, se llevan plantas potabilizadoras de agua y de energía eléctrica a las zonas afectadas.



Se hace llegar la ayuda hasta los lugares de más difícil acceso, utilizando medios de transporte por tierra, agua y aire, lo que es determinado con base en el tipo de contingencia y las características del área geográfica donde ocurrió el desastre natural.

Este apoyo se brinda en México y se ha extendido a otros países de América Latina y El Caribe.

En esta labor humanitaria es fundamental la participación de la Red de Voluntarios Telmex, que entrega directamente la ayuda a la población afectada.

Se han entregado los siguientes apoyos:

28,978.12 toneladas de ayuda humanitaria.

26,476,114 litros de agua potabilizada.



132 plantas potabilizadoras de agua

instaladas en zonas afectadas.

FONDO DE APOYO A HAITÍ



Fundación Carlos Slim, el presidente Bill Clinton y el filántropo canadiense Frank Giustra crearon un fondo de 20,000,000 de dólares para apoyar el crecimiento económico y desarrollo social en Haití, después del terremoto de 2010 que afectó a esta nación hermana.

RED DE VOLUNTARIOS TELMEX

“Fuimos hechos diferentes para enriquecernos unos con otros y poner esta superación al servicio de la sociedad.

México, a través del esfuerzo de cada uno de nosotros, será una nación desarrollada, en el aspecto científico y tecnológico, y sobre todo en el aspecto humano”:

Sra. Soumaya Domit de Slim
Fundadora de ASUME

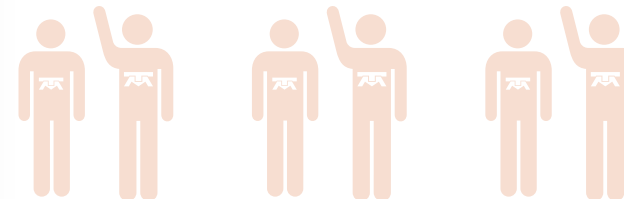

Los voluntarios Telmex donan su tiempo y su riqueza humana buscando un bien común, a instituciones asistenciales, tanto públicas como privadas, a organizaciones no gubernamentales (ONG's), a comunidades y grupos que brindan apoyo a población vulnerable.

En esta Red de Voluntarios participan trabajadores de la empresa, sus familias y personas de la sociedad en general, apoyando la labor que se realiza en asilos, casas hogar, reclusorios e instituciones con actividades educativas. Los voluntarios difunden información sobre la donación de órganos y tejidos en instituciones que lo solicitan y entregan credenciales en los eventos de “Corriendo para Cambiar Historias” a personas que han pedido acreditarse como donadores voluntarios, entre muchas otras actividades. Asimismo, su labor y servicio altruista es invaluable en el programa de desastres naturales.

Se cuenta con:

5,004 voluntarios

que han aportado más de **646,771 horas de labor** a nivel nacional en los últimos 10 años,



en **13,052 actividades y eventos** realizados,

en beneficio de **1,222,748 personas.**

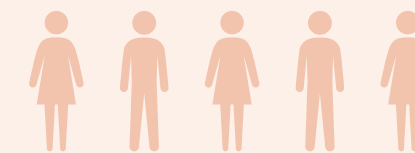

voluntariostelmex.org

FUNDACIÓN
Carlos Slim



FUNDACIÓN
Carlos Slim