



[México Unido]  
Sismos 2017

FUNDACIÓN  
*Carlos Slim*

Informe – 31 de Agosto de 2019





- 210** Escuelas rehabilitadas
- 2** Escuelas nuevas construidas
- 3** Escuelas en rehabilitación
- 10** Escuelas en construcción

**+138,000**

Alumnos beneficiados

Primaria "Benito Juárez", Morelos (Foto)









# Escuelas Nuevas

Jardín de Niños Isabel de Castilla  
Toluca, Estado de México

Trabajos Concluidos  
Enero-2019

**360**

Alumnos  
beneficiados

**TERRENO:** 2,360 m<sup>2</sup>  
**CONSTRUCCIÓN:** 1,574.10 m<sup>2</sup>

Trabajos concluidos (Foto)



Trabajos concluidos (Foto)



Trabajos concluidos (Foto)



# Escuelas Nuevas

Primaria "Benito Juárez"  
Ticuman, Morelos

**+390**

Alumnos  
beneficiados

**TERRENO:** 5,759m<sup>2</sup>  
**CONSTRUCCIÓN:** 1,352 m<sup>2</sup>

## Trabajos Concluidos Mayo-2019

Trabajos Concluidos (Foto)



Trabajos Concluidos (Foto)



Trabajos Concluidos (Foto)



# Escuelas Nuevas

Primaria “Marie Curie Slodowska”  
Ciudad de México

**+350**  
Alumnos  
beneficiados

**TERRENO:** 2,230m<sup>2</sup>  
**CONSTRUCCIÓN:** 1,600 m<sup>2</sup>

Proyecto (Render)



Después del sismo (Foto)



Construcción (Foto)





# Escuelas Nuevas

Secundaria "Francisco Clavijero"  
Ciudad de México

**+160**

Alumnos  
beneficiados

**TERRENO:** 5,389 m<sup>2</sup>

**CONSTRUCCIÓN:** 2,000 m<sup>2</sup>

Proyecto (Render)



Proceso de construcción (Foto)





# Escuelas Nuevas

Preescolar "Cuicacalli", CDMX

**1,200 m<sup>2</sup>**  
De construcción



**+260**  
Alumnos  
beneficiados





# Escuelas Nuevas

CECATI No. 1, CDMX

**2,970 m<sup>2</sup>**

De construcción

**+2,300**

Alumnos  
beneficiados

Proyecto, CECATI No. 1 (Render)



Construcción (Foto)





## Puebla

---

CBTIS 184, Izucar de Matamoros

**505 m<sup>2</sup>** De construcción  
**917** Alumnos beneficiados

Primaria Francisco Sarabia, Cholula

**1,101 m<sup>2</sup>** De construcción  
**320** Alumnos beneficiados

Primaria Prof. Felipe Franco, Chietla

**792 m<sup>2</sup>** De construcción  
**583** Alumnos beneficiados

Primaria 20 de Noviembre, Tepexco

**879 m<sup>2</sup>** De construcción  
**165** Alumnos beneficiados

Secundaria Técnica No. 4, Huaquechula

**3,100 m<sup>2</sup>** De construcción  
**365** Alumnos beneficiados

Primaria "Juan Manuel Zaragoza"

**1,100 m<sup>2</sup>** De construcción  
**177** Alumnos beneficiados

## Estado de México

---

Normal de Coatepec Harinas

**1,148.12 m<sup>2</sup>** De construcción  
**232** Alumnos beneficiados

Primaria Juan Fernández A., San Pablo S.

**686 m<sup>2</sup>** De construcción  
**219** Alumnos beneficiados

Primaria Francisco I. Madero, Toluca

**678 m<sup>2</sup>** De construcción  
**436** Alumnos beneficiados

Telesecundaria Cuauhtémoc, Ecatzingo

**1,717 m<sup>2</sup>** De construcción  
**243** Alumnos beneficiados

Telesecundaria 0114 "Josefa Ortíz de Domínguez"

**1,200 m<sup>2</sup>** De construcción  
**104** Alumnos beneficiados



# Educación

## CIUDAD DE MÉXICO – ÁLVARO OBREGÓN

- 1 JARDÍN DE NIÑOS "ALFREDO B. NOBEL"
- 2 JARDÍN DE NIÑOS "ALFONSO QUIROZ"
- 3 ESCUELA PRIMARIA "LIC. EDUARDO FACHA GUTIERREZ"
- 4 ESCUELA PRIMARIA "CIRILO CELIS PASTRANA"
- 5 ESCUELA SECUNDARIA "ALEJANDRO VON HUMBOLDT"

## CIUDAD DE MÉXICO – AZCAPOTZALCO

- 6 ESCUELA SECUNDARIA TÉCNICA N° 27 "ALBERTO J. PANI"

## CIUDAD DE MÉXICO – COYOACÁN

- 7 ESCUELA PRIMARIA "PROFR. FERNANDO BROM ROJAS"
- 8 ESCUELA PRIMARIA "ANTON SEMIONOVICH MAKARENKO"
- 9 ESCUELA PRIMARIA "CARLOS PELLICER"
- 10 ESCUELA ESPECIAL "PABLO MARTINEZ DEL RIO"
- 11 ESCUELA ESPECIAL "CENTRO DE ATENCIÓN MÚLTIPLE 92"
- 12 ESCUELA SECUNDARIA "DAVID ALFARO SIQUEIROS"
- 13 ESCUELA SECUNDARIA "VICTOR HUGO"

## CIUDAD DE MÉXICO – CUAJIMALPA DE MORELOS

- 14 PREESCOLAR "EDUCADORAS GENERACIÓN 1950"
- 15 ESCUELA PRIMARIA "CARLOS MARIA BUSTAMANTE"

## CIUDAD DE MÉXICO – CUAUHTÉMOC

- 16 JARDÍN DE NIÑOS "ANEXO CENTRO ESCOLAR REVOLUCION"
- 17 JARDÍN DE NIÑOS "CADETES DE LA NAVAL"
- 18 JARDÍN DE NIÑOS "ENRIQUE PESTALOZZI"
- 19 JARDÍN DE NIÑOS "JUAN JACOBO ROUSSEAU"
- 20 JARDÍN DE NIÑOS "JUAN DE DIOS PEZA"
- 21 ESCUELA PRIMARIA "CRISTOBAL COLON"
- 22 ESCUELA PRIMARIA "DR. AGUSTIN RIVERA"
- 23 ESCUELA PRIMARIA "ESPAÑA"
- 24 ESCUELA PRIMARIA "FRANCISCO GONZALEZ BOCANEGRA"
- 25 ESCUELA PRIMARIA "FRAY PEDRO DE GANTE"
- 26 ESCUELA PRIMARIA "GUADALUPE CENICEROS DE ZAVALA"
- 27 ESCUELA PRIMARIA "JOAQUIN GARCIA ICAZBALCETA"
- 28 ESCUELA PRIMARIA "LIC. PONCIANO ARRIAGA"
- 29 ESCUELA PRIMARIA "LUIS MURILLO"
- 30 ESCUELA PRIMARIA "MARCELINO DAVALOS"
- 31 ESCUELA PRIMARIA "MARGARITA MAZA DE JUAREZ"
- 32 ESCUELA PRIMARIA "PABLO MORENO"
- 33 ESCUELA PRIMARIA "REPÚBLICA DE BOLIVIA"
- 34 ESCUELA PRIMARIA "REPÚBLICA DE LIBANO"
- 35 ESCUELA PRIMARIA "REPÚBLICA DE PANAMA"
- 36 ESCUELA PRIMARIA "RODOLFO MENENDEZ"
- 37 ESCUELA PRIMARIA "SIMON BOLIVAR"
- 38 ESCUELA PRIMARIA "VICTOR MARIA FLORES"
- 39 ESCUELA SECUNDARIA "ANGEL TRIAS ALVAREZ"
- 40 ESCUELA PRIMARIA "ABRAHAM CASTELLANOS"
- 41 ESCUELA SECUNDARIA "CARLOTA JASO"
- 42 ESCUELA SECUNDARIA "CESAR A. RUIZ"
- 43 ESCUELA SECUNDARIA TÉCNICA 2
- 44 ESCUELA SECUNDARIA TÉCNICA 3
- 45 ESCUELA SECUNDARIA TÉCNICA 6
- 46 ESCUELA SECUNDARIA TÉCNICA 63
- 47 ESCUELA SECUNDARIA "JOSE MANUEL RAMOS"
- 48 ESCUELA SECUNDARIA "TELESECUNDARIA 91"

## CIUDAD DE MÉXICO – GUSTAVO A. MADERO

- 49 PREESCOLAR "DAVID ALFARO SIQUEIROS"
- 50 PREESCOLAR "EDUCADORAS MEXICANAS"

- 51 PREESCOLAR "MARCELINO DE CHAMPAGNAT"
- 52 ESCUELA PRIMARIA "PROFR. RAFAEL MOLINA BETANCOURT"
- 53 ESCUELA PRIMARIA "PROF. DANIEL DELGADILLO"
- 54 ESCUELA PRIMARIA "MANUEL ÁVILA CAMACHO"
- 55 ESCUELA SECUNDARIA TÉCNICA N° 99 "AMISTAD BRITANICO MEXICANA"
- 56 ESCUELA SECUNDARIA "UNIÓN DE REPÚBLICAS SOCIALISTAS SOVIÉTICAS"
- 57 ESCUELA SECUNDARIA "CARLOS CASAS CAMPILLO"
- 58 ESCUELA SECUNDARIA "ÁNGEL MA. GARIBAY K."
- 59 ESCUELA SECUNDARIA "MARGARITA MAZA DE JUÁREZ"

## CIUDAD DE MÉXICO – IZTACALCO

- 60 ESCUELA SUPERIOR DE EDUCACIÓN FÍSICA

## CIUDAD DE MÉXICO – IZTAPALAPA

- 61 PREESCOLAR "CITLALICUE"
- 62 PREESCOLAR "CITLALPUL"
- 63 JARDÍN DE NIÑOS "TICALLI"
- 64 PREESCOLAR "REPUBLICA DE CHECOSLOVAQUIA"
- 65 PREESCOLAR "CUICACALLI"
- 66 PREESCOLAR "CUBA"
- 67 ESCUELA PRIMARIA "CENDI No. 26 ENRIQUE PESTALOZZI"
- 68 ESCUELA PRIMARIA "CENDI No. 40 INDIRA GANDHI"
- 69 ESCUELA PRIMARIA "ENRIQUE GARCIA GALLEGOS"
- 70 ESCUELA PRIMARIA "PRISCILIANO MARTINEZ LOPEZ"
- 71 ESCUELA PRIMARIA "JOSÉ VASCONCELOS"
- 72 ESCUELA PRIMARIA "JULIO CORTAZAR"
- 73 ESCUELA PRIMARIA "LIC. ANTONIO DÍAZ SOTO Y GAMA"
- 74 ESCUELA PRIMARIA "MARÍA ENRIQUETA CAMARILLO"
- 75 ESCUELA PRIMARIA "MÉXICO-JAPÓN"
- 76 ESCUELA PRIMARIA "PRESIDENTE ADOLFO LÓPEZ MATEOS"
- 77 ESCUELA PRIMARIA "EJÉRCITO DE ORIENTE"
- 78 ESCUELA PRIMARIA "FRANCISCO SOSA"
- 79 ESCUELA PRIMARIA "FRANCISCO VILLA"
- 80 ESCUELA PRIMARIA "MANUEL C. TELLO"
- 81 ESCUELA PRIMARIA "ROSARIO MA. GUTIÉRREZ ESKILDSEN"
- 82 ESCUELA PRIMARIA "TLALOC"
- 83 ESCUELA PRIMARIA "UNIDAD MODELO"
- 84 ESCUELA PRIMARIA "PROFR. ÁNGEL SALAS BONILLA"
- 85 ESCUELA PRIMARIA "REPÚBLICA DE GUATEMALA"
- 86 ESCUELA PRIMARIA "REPÚBLICA POPULAR SOCIALISTA DE ALBANIA"
- 87 ESCUELA PRIMARIA "SUECIA"
- 88 ESCUELA PRIMARIA "RAZÓN Y FUERZA DE LA REVOLUCIÓN MEXICANA"
- 89 ESCUELA SECUNDARIA "BLAS GALINDO"
- 90 ESCUELA SECUNDARIA TÉCNICA 114
- 91 ESCUELA SECUNDARIA TÉCNICA 115
- 92 ESCUELA SECUNDARIA TÉCNICA 53
- 93 ESCUELA SECUNDARIA TÉCNICA 87
- 94 ESCUELA SECUNDARIA "FRIDA KAHLO"
- 95 ESCUELA SECUNDARIA "RAMON BETETA"
- 96 ESCUELA SECUNDARIA "TEODORO FLORES"
- 97 ESCUELA SECUNDARIA "MAESTRO LAURO AGUIRRE"
- 98 ESCUELA SECUNDARIA "REPÚBLICA DE CHILE"
- 99 ESCUELA SECUNDARIA TÉCNICA N° 75 "IGNACIO RAMIREZ"

## CIUDAD DE MÉXICO – MAGDALENA CONTRERAS

- 100 PREESCOLAR "SAMUEL RAMOS"
- 101 PREESCOLAR "CONTRERAS"
- 102 ESCUELA PRIMARIA "DR. EDUARDO LICEAGA"



# Educación

## CIUDAD DE MÉXICO – MIGUEL HIDALGO

- 103 PREESCOLAR "OFELIA CUEVAS DE RODRIGUEZ"
- 104 ESCUELA PRIMARIA "CENTRO ESCOLAR MEXICO"
- 105 ESCUELA PRIMARIA "GRAL. PEDRO A. OGAZON"
- 106 ESCUELA PRIMARIA "COMODORO MANUEL AZUETA PERILLOS"
- 107 ESCUELA SECUNDARIA "IZKALOTZIN"
- 108 ESCUELA SECUNDARIA "ALBERT EINSTEIN"
- 109 ESCUELA SECUNDARIA "DON BENITO JUAREZ"
- 110 ESCUELA SECUNDARIA TÉCNICA 26 "CARLOS PELLICER CÁMARA"
- 111 ESCUELA SECUNDARIA "GIUSSEPPE GARIBALDI"
- 112 ESCUELA SECUNDARIA "IDA APPENDINI DAGASSO"
- 113 ESCUELA SECUNDARIA "IGNACIO MANUEL ALTAMIRANO"
- 114 ESCUELA SECUNDARIA "JOSE ARTEAGA"
- 115 ESCUELA SECUNDARIA "JUAN ENRIQUE PESTALOZZI"
- 116 ESCUELA SECUNDARIA "LEÓN FELIPE"
- 117 ESCUELA SECUNDARIA "MARGARITA CHJORNE Y SALAZAR"
- 118 ESCUELA SECUNDARIA "MARGARITA PAZ PAREDES"
- 119 ESCUELA SECUNDARIA "MAXIMILIANO RUIZ CASTAÑEDA"
- 120 ESCUELA SECUNDARIA GENERAL 154 "NAGOYA"
- 121 ESCUELA SECUNDARIA "RABINDRANATH TAGORE"
- 122 ESCUELA SECUNDARIA "REPÚBLICA DE COSTA RICA"
- 123 ESCUELA ESPECIAL "CENTRO DE ATENCION MULTIPLE NO. 17"
- 124 ESCUELA SECUNDARIA GENERAL N° 120 "ROSARIO CASTELLANOS"

## CIUDAD DE MÉXICO – TLAHUAC

- 125 PREESCOLAR "TATOKKE"
- 126 PREESCOLAR "LIC. JESÚS REYES HEROLES"
- 127 PREESCOLAR "JUAN JOSE ARREOLA"
- 128 ESCUELA PRIMARIA "PROFRA. CARMEN ARROYO DE LA PARRA"
- 129 ESCUELA PRIMARIA "PROFR. SOSTENES NICOLAS CHAPA NIETO"
- 130 ESCUELA PRIMARIA "RICARDO FLORES MAGÓN"
- 131 ESCUELA SECUNDARIA TÉCNICA N° 108
- 132 ESCUELA SECUNDARIA TÉCNICA N° 102

## CIUDAD DE MÉXICO – TLALPAN

- 133 PREESCOLAR "ATENEA"
- 134 PREESCOLAR CENDI GDF "LA CABAÑA ENCANTADA"
- 135 PREESCOLAR "CENTENARIO DE LA HEROICA ESCUELA NAVAL MILITAR"
- 136 PREESCOLAR "CHIMALCOYOTL"
- 137 PREESCOLAR "FELIPE SANTIAGO XICOTENCATL"
- 138 PREESCOLAR "HEROICO COLEGIO MILITAR"
- 139 PREESCOLAR "JUANA DE ASBAJE"
- 140 PREESCOLAR "TLALI"
- 141 ESCUELA PRIMARIA "ATENEO DE LA JUVENTUD"
- 142 ESCUELA PRIMARIA "MARTIN TORRES PADILLA"
- 143 ESCUELA PRIMARIA "CUICUILCO"
- 144 ESCUELA PRIMARIA "DRA MARIA DEL CARMEN MILLAN"
- 145 ESCUELA PRIMARIA "ESCUELA DE PARTICIPACIÓN SOCIAL NUMERO 5"
- 146 ESCUELA PRIMARIA "ESTADO DE SAN LUIS POTOSÍ"
- 147 ESCUELA PRIMARIA "FUERZAS ARMADAS DE MEXICO"
- 148 ESCUELA PRIMARIA "GUSTAVO BAZ PRADA"
- 149 ESCUELA PRIMARIA "HEROES DE CHAPULTEPEC"
- 150 ESCUELA PRIMARIA "JOSE MARIA CHAVEZ ANDRADE"

- 151 ESCUELA PRIMARIA "LEGION AMERICANA"
- 152 ESCUELA PRIMARIA "LEYES DE REFORMA DEL 57"
- 153 ESCUELA PRIMARIA "MARTINA ISLAS"
- 154 ESCUELA PRIMARIA "PROFR. HERMILO ZAVALZA DEL VALLE"
- 155 ESCUELA PRIMARIA "PROFR. SAUL VENANCIO ANCHONDO LOZOYA"
- 156 ESCUELA PRIMARIA "PROFRA. AMANDA PALAFOX Y BAZ"
- 157 ESCUELA PRIMARIA "PROFRA. AURORA LOPEZ VELARDE BERUMEN"
- 158 ESCUELA PRIMARIA "PROFRA. CONCEPCION TARAZAGA COLOMER"

## 159 ESCUELA PRIMARIA "SEBASTIAN LERDO DE TEJADA"

- 160 ESCUELA PRIMARIA "SOSTENES NICOLAS CHAPA NIETO"
- 161 ESCUELA SECUNDARIA TÉCNICA 19
- 162 ESCUELA SECUNDARIA "ESTADO DE QUINTANA ROO"
- 163 ESCUELA SECUNDARIA "GUSTAVO CABRERA ACEVEDO"
- 164 ESCUELA SECUNDARIA "TLACOTALPAN"
- 165 ESCUELA SECUNDARIA "TLAMACHIHUAPAN"
- 166 ESCUELA SECUNDARIA "YURI A. GAGARIN"
- 167 ESCUELA SECUNDARIA TÉCNICA N° 96 "MIGUEL ALEMAN VALDES"
- 168 ESCUELA SECUNDARIA TÉCNICA 56 "ENRIQUE RAMÍREZ Y RAMÍREZ"
- 169 ESCUELA ESPECIAL "CENTRO DE ATENCION MULTIPLE NO. 15"

## CIUDAD DE MÉXICO – VENUSTIANO CARRANZA

- 170 ESCUELA SECUNDARIA "AGUSTÍN CUE CÁNOVAS"
- 171 ESCUELA SECUNDARIA TÉCNICA 69

## CIUDAD DE MÉXICO – XOCHIMILCO

- 172 PREESCOLAR "FRANCISCO GOITIA"
- 173 ESCUELA PRIMARIA "FRANCISCO CELADA"
- 174 ESCUELA SECUNDARIA TECNICA 28 "FRANCISCO GOITIA GARCIA"





# Educación

## CHIAPAS – IXHUATAN

- 175 PREESCOLAR "PROFRA. ROSALBA VIRGINIA VAZQUEZ ACOSTA"
- 176 JARDÍN DE NIÑOS "MARIANO ARISTA"
- 177 JARDÍN DE NIÑOS "ROSARIO CASTELLANOS FIGUEROA"
- 178 ESCUELA PRIMARIA "FRANCISCO JAVIER MINA"
- 179 ESCUELA PRIMARIA "JOSEFA ORTIZ DE DOMINGUEZ"
- 180 ESCUELA PRIMARIA "JUSTO SIERRA MENDEZ"
- 181 JARDÍN DE NIÑOS "JARDIN DE NIÑOS COMUNITARIO 16 DE SEPTIEMBRE"
- 182 ESCUELA PRIMARIA "FRANCISCO VILLA"
- 183 ESCUELA PRIMARIA "JUAN ESCUTIA"
- 184 ESCUELA PRIMARIA "ROMULO CALZADA"
- 185 TELESECUNDARIA 1392 "JOSE SANTOS DEGOLLADO"

## ESTADO DE MÉXICO – CHALCO

- 186 ESCUELA PRIMARIA "SOR JUANA INÉS DE LA CRUZ"
- 187 ESCUELA PRIMARIA "CONSTITUCIÓN DE 1917"
- 188 ESCUELA PRIMARIA "EMILIANO ZAPATA SALAZAR"
- 189 ESCUELA PRIMARIA "JOSÉ MA. MORELOS Y PAVÓN"
- 190 ESCUELA PRIMARIA "LIC. JESÚS REYES HEROLES"
- 191 ESCUELA PRIMARIA "LIC. JOSE VASCONCELOS"
- 192 ESCUELA PRIMARIA "NARCISO MENDOZA"
- 193 ESCUELA PRIMARIA "NIÑOS HEROES"
- 194 ESCUELA PRIMARIA "LÁZARO CÁRDENAS"
- 195 ESCUELA SECUNDARIA "15 DE MAYO"
- 196 ESCUELA SECUNDARIA "ANAHUACALLI"
- 197 ESCUELA SECUNDARIA "LAURA MENDEZ DE CUENCA"
- 198 ESCUELA SECUNDARIA "REVOLUCIÓN MEXICANA"

## ESTADO DE MÉXICO – IXTAPALUCA

- 199 ESCUELA PRIMARIA "HORACIO ZUÑIGA"

## ESTADO DE MÉXICO – LA PAZ

- 200 ESCUELA SECUNDARIA GENERAL "NARCISO BASSOLS"

- 201 ESCUELA SECUNDARIA GENERAL "CUAUHTEMOC"

## ESCUELAS ATENDIDAS EN DOS ETAPAS

- 202 OFELIA CUEVAS DE RODRÍGUEZ

- 203 CENTRO ESCOLAR MÉXICO

- 204 CENTRO ESCOLAR MÉXICO (Fase 3)

- 205 GRAL. PEDRO A. OGAZON

- 206 ESCUELA SECUNDARIA GENERAL 94 "GIUSSEPPE GARIBALDI"

- 207 CENTENARIO DE LA HEROICA ESCUELA NAVAL MILITAR

- 208 CENTENARIO DE LA HEROICA ESCUELA NAVAL MILITAR (FASE 3)

- 209 ESCUELA SECUNDARIA "GUSTAVO CABRERA ACEVEDO"

- 210 ESCUELA SECUNDARIA TÉCNICA NO. 28 "FRANCISCO GOITIA"

Escuela "Martín Torres Padilla", Tlalpan (Foto)



Escuela "Carlos Pellicer", Coyoacán (Foto)



# Patrimonio cultural

- 46** Inmuebles restaurados
- 1** Inmuebles en proceso
- 30** Capillas abiertas temporales

Donación de materiales para reparación y protección del patrimonio cultural con **INAH** e **INBA**:

- **1,000 postes** para apuntalamiento.
- **Materiales** (cal deshidratada, arena, grava, tezontle, polines, placas de acero).
- **297,440 m<sup>2</sup> de lona de alta resistencia** para protección de patrimonio cultural.
- **110,000 ml de cuerda**, de polipropileno de 3/4" para protección de patrimonio cultural.

Iglesia Tlayacapan (Foto)





# Patrimonio cultural



# Patrimonio cultural

## Inmuebles concluidos

- 1 **CIUDAD DE MÉXICO – COYOACAN**  
CAPILLA SAN ANTONIO DE PADUA (PANZACOLA)
- 2 **CIUDAD DE MÉXICO – CUAJIMALPA**  
PARROQUIA DE SAN PEDRO APOSTOL
- 3 **CIUDAD DE MÉXICO – CUAUHTEMOC**  
RECTORÍA SAN JERÓNIMO (SAN JERONIMITO).
- 4 TEMPLO DE SAN FELIPE DE JESÚS (EXPIATORIO NACIONAL).
- 5 CAPILLA DE SAN SALVADOR EL SECO.
- 6 IGLESIA DE PORTA COELI.
- 7 PARROQUIA DIVINA INSTITUCIÓN.
- 8 RECTORÍA SAN FELIPE NERI (LA PROFESA)
- 9 RECTORÍA SAN FRANCISCO EL GRANDE
- 10 RECTORÍA SANTA INES
- 11 RECTORÍA INMACULADA CONCEPCION
- 12 CAPILLA NTA. SRA. DEL PILAR (LA ENSEÑANZA)
- 13 RECTORÍA NTA SRA DEL CARMEN DE MÉXICO
- 14 PARROQUIA REGINA COELI (NATIVIDAD DE MARÍA)
- 15 PARROQUIA SANTO TOMÁS APÓSTOL.
- 16 MET. DE LA SANTISIMA TRINIDAD
- 17 RECTORÍA ESPÍRITU SANTO BALBUENA
- 18 PARROQUIA SANTA ANA
- 19 RECTORÍA NUESTRA SEÑORA DE GPE. DEL BUENTONO
- 20 RECTORÍA SANTA CRUZ ACATLAN
- 21 RECTORÍA PURIF DE NTA. SRA. DE LA CANDELARIA
- 22 CAPILLA DE LA EXPIRACIÓN
- 23 TEMPLO DE NTRA. SRA. DE GUADALUPE "EL BUEN TONO"
- 24 TEMPLO DE SAN AGUSTÍN
- 25 **CIUDAD DE MÉXICO – TLALPAN**  
IGLESIA CAPILLA DEL VERBO ENCARNADO
- 26 **CIUDAD DE MÉXICO – MILPA ALTA**  
CAPILLA DE NUESTRA SEÑORA GUADALUPE
- 27 TEMPLO SAN MATEO
- 28 CAPILLA DE LA GUADALUPITA
- 29 **MORELOS – TLAYACAPAN**  
CAPILLA DE LA MAGDALENA
- 30 CAPILLA DE LA VIRGEN DEL TRANSITO
- 31 CAPILLA DE SAN LORENZO
- 32 CAPILLA DE SAN MIGUEL
- 33 CAPILLA DE SAN NICOLAS
- 34 CAPILLA DEL ROSARIO
- 35 CAPILLA SANTA CRUZ TLAZALCHICA
- 36 CAPILLA DE LA CONCEPCION
- 37 PARROQUIA DE SAN PEDRO APOSTOL
- 38 **ESTADO DE MÉXICO - COCOTITLAN**  
TEMPLO EL MESIAS
- 39 CAPILLA DE LA VIRGEN DE GUADALUPE
- 40 CAPILLA DE SAN JUAN BAUTISTA
- 41 **ESTADO DE MÉXICO – CHALCO**  
PARROQUIA DE SAN MATEO APOSTOL
- 42 **ESTADO DE MÉXICO – OZUMBA**  
CAPILLA DE SAN PEDRO
- 43 **ESTADO DE MÉXICO – TENANGO DEL AIRE**  
PARROQUIA DE SAN JUAN BAUTISTA
- 44 **ESTADO DE MÉXICO – TEOTIHUACAN**  
CATEDRAL DE TEOTIHUACAN
- 45 **ESTADO DE MÉXICO - TEXCOCO**  
CATEDRAL DE TEXCOCO
- 46 TEMPLO DE SANTA MARIA TULANTONGO

Capilla de la Soledad (Foto)





# Vivienda

## Rehabilitación de vivienda

**579** Viviendas reparadas por daños menores

## Casas

**620** Casas nuevas terminadas

**227** Casas nuevas en construcción

**38** Casas nuevas por iniciar

---

**885** Total

## Edificios

**1** Edificio terminado (50 departamentos)

**36** Edificios en construcción (532 departamentos)

**12** Edificios por iniciar (208 departamentos)

---

**49** Total

Edificio concluido Calzada del Hueso (Foto)

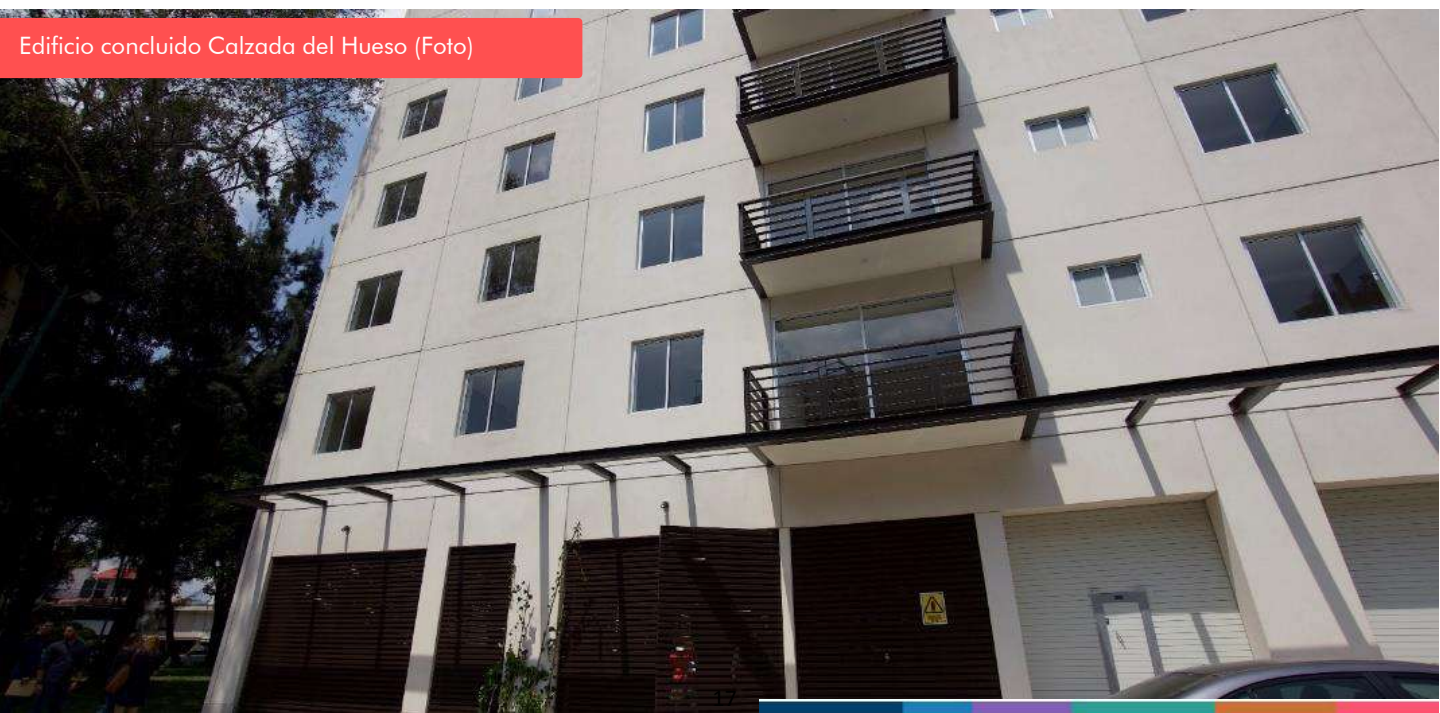

# Vivienda

## Viviendas terminadas



Tlalmanalco, Estado de México



---

## Interior de viviendas

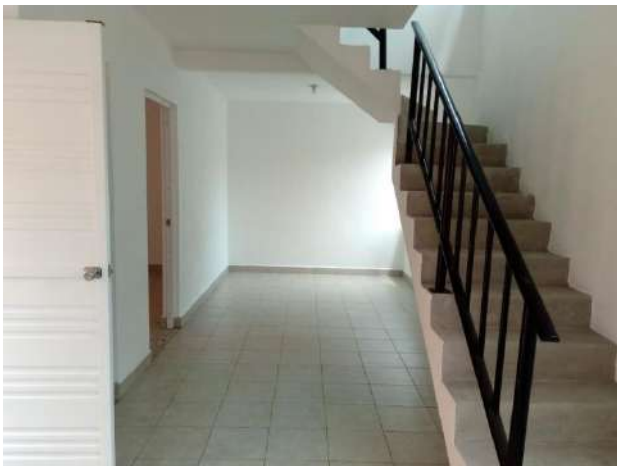

**[México Unido]**  
Sismos 2017

FUNDACIÓN  
*Carlos Slim*

Donará viviendas del prototipo de un nivel, habilitadas para permitir dos niveles, cubriendo el 100% del costo



# Vivienda

## “” TESTIMONIO

*“...Nos han ayudado en esta situación a las personas que no podíamos [...] volver a construir nuestra casa tan rápido como lo han hecho ustedes. Muchas gracias a la Fundación, a todas las personas que colaboraron económicamente, a todas las personas que colaboraron con su trabajo y su esfuerzo.” – Perla Patricia Salas Díaz.*

San Gregorio (Foto)



San Gregorio (Foto)



# Vivienda

Alcaldía de Tlalpan

Calzada del Hueso 713

**6,262 m<sup>2</sup>**

De construcción

**50** departamentos

Participación de: Alcaldía de Tlalpan Vecinos y 

**Trabajos Concluidos**  
**Agosto - 2019**



Daños por sismo (Foto)



Obra Concluida (Foto)



Obra Concluida (Foto)



Obra Concluida (Foto)



# Vivienda

## Alcaldía de Coyoacán

### Rancho de los Arcos 32

**24** departamentos

**2,466 m<sup>2</sup>**  
De construcción

Proyecto (Render)



Construcción (Foto)



# Vivienda

Alcaldía de Gustavo A. Madero

Oriente 155 3702

**11** departamentos

**616 m<sup>2</sup>**

De construcción

Demolición (Foto)





# Vivienda

Alcaldía de Benito Juárez

## Niños Héroes 173

8 departamentos

**706 m<sup>2</sup>**

De construcción



### Monrovia 1207

**19** departamentos

**2,089 m<sup>2</sup>** De construcción

Proyecto (Render)



Construcción (Foto)





# Vivienda

Alcaldía de Benito Juárez

## Odesa 222

**24** departamentos

**2,825 m<sup>2</sup>** De construcción

Proyecto (Render)



Construcción (Foto)

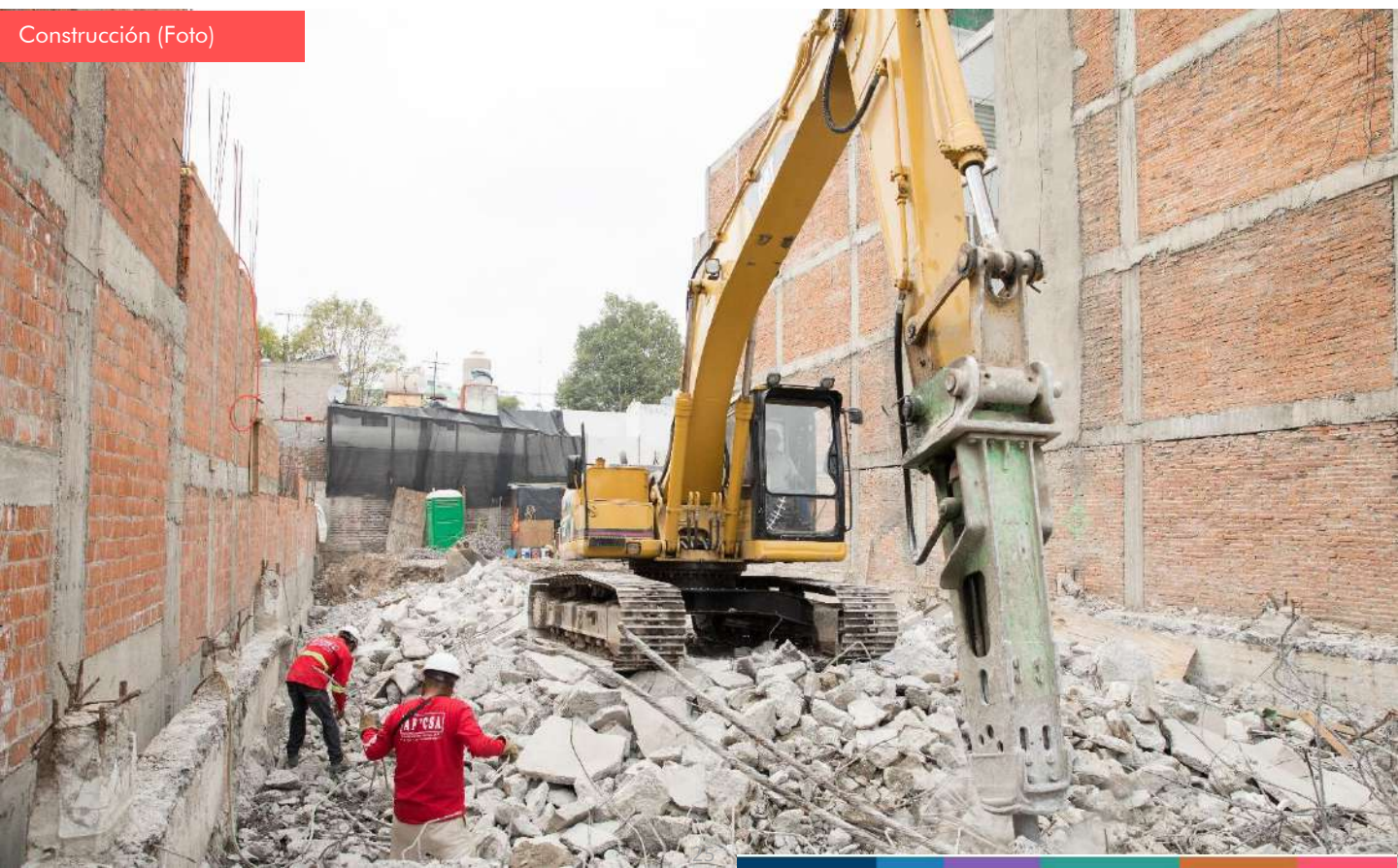



# Vivienda

## Alcaldía de Benito Juárez

### Pestalozzi 27

**4** edificios

**105** departamentos

**12,086 m<sup>2</sup>**

De construcción

Proyecto (Render)



Demolición (Foto)





### Cerrada de Tajín 17

**12** departamentos

**1,679 m<sup>2</sup>** De construcción

Proyecto (Render)

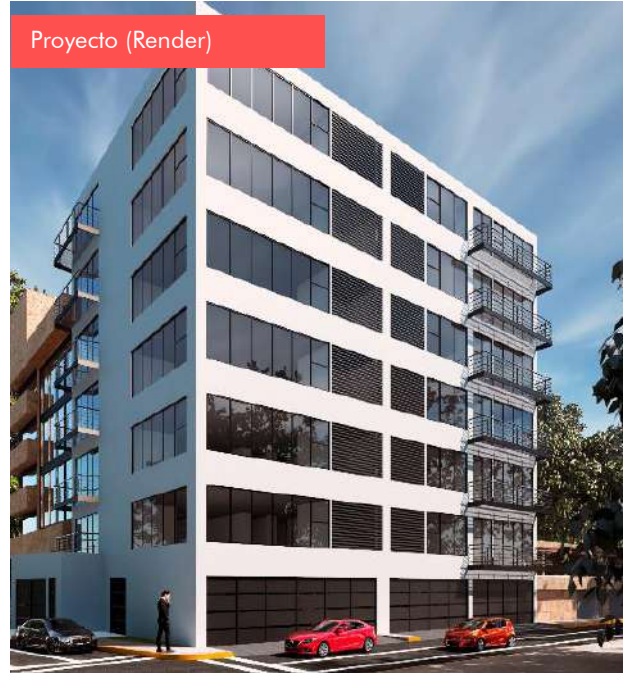

Demolición (Foto)



# Vivienda

## Alcaldía de Benito Juárez

### Quemada 81

**15** departamentos

**1,740 m<sup>2</sup>** De construcción

Proyecto (Render)



Demolición (Foto)

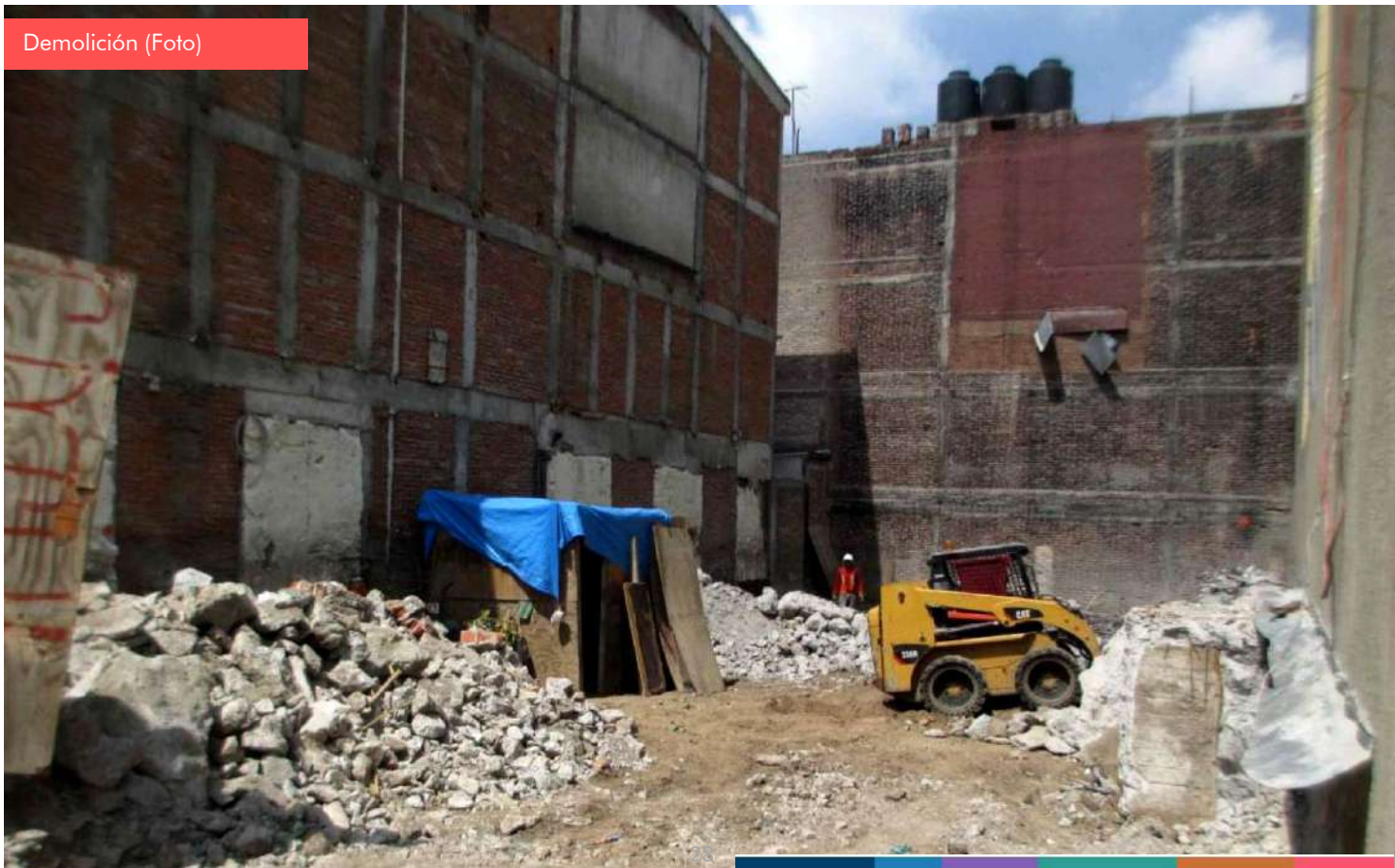



# Vivienda

Alcaldía de Coyoacán

## Higueras 89

**16** departamentos

**1,525 m<sup>2</sup>** De construcción





# Vivienda

Alcaldía de Tlalpan

## Hacienda Pasteje 35

**10** departamentos

Participación de: Alcaldía de Tlalpan Vecinos FUNDACIÓN  
*Carlos Slim*

**1,227 m<sup>2</sup>** De construcción

Proyecto (Render)



Construcción (Foto)

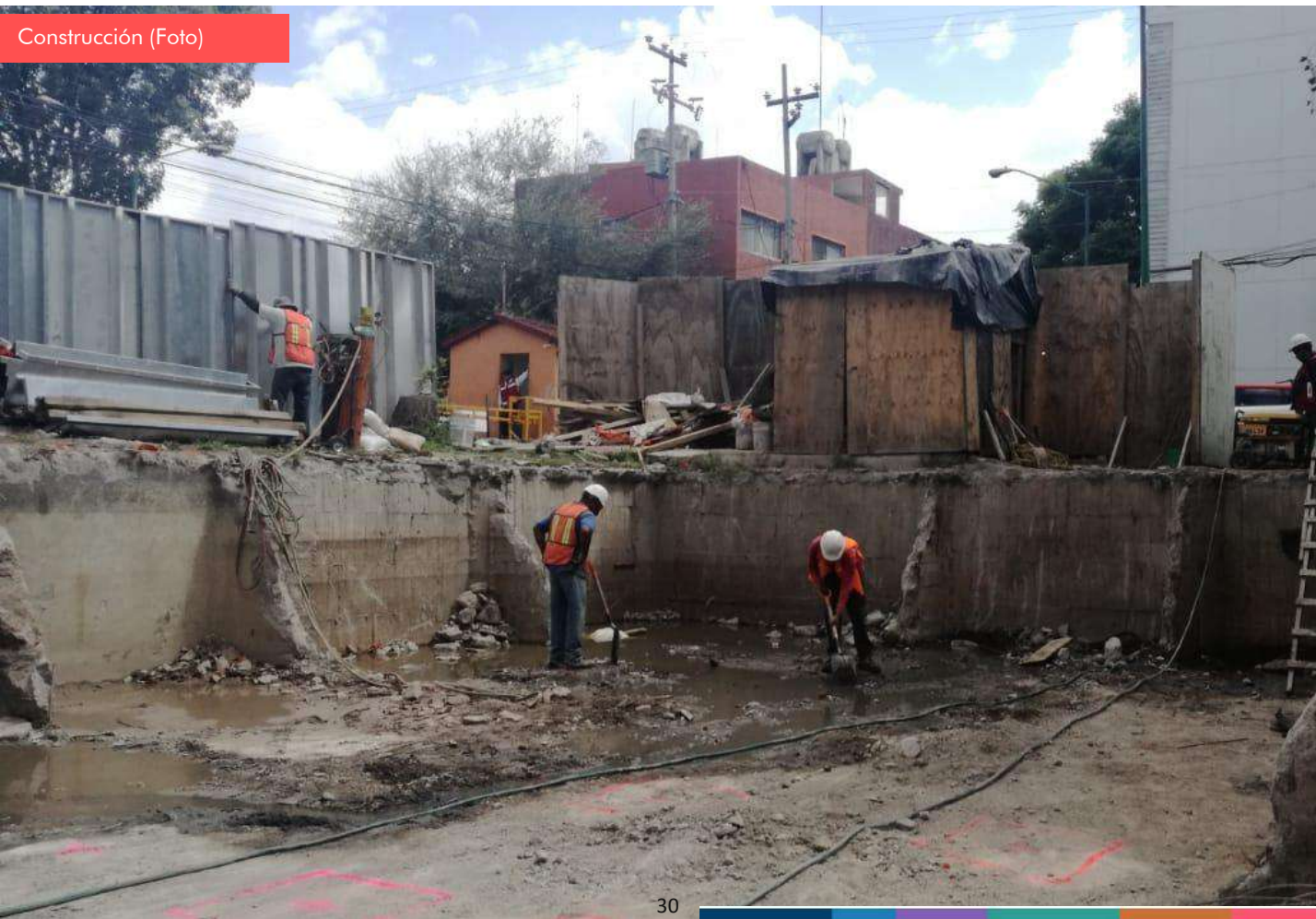



# Vivienda

Alcaldía de Tlalpan

## Palomares 18

**3** departamentos

**594 m<sup>2</sup>** De construcción

Proyecto (Render)



Demolición (Foto)

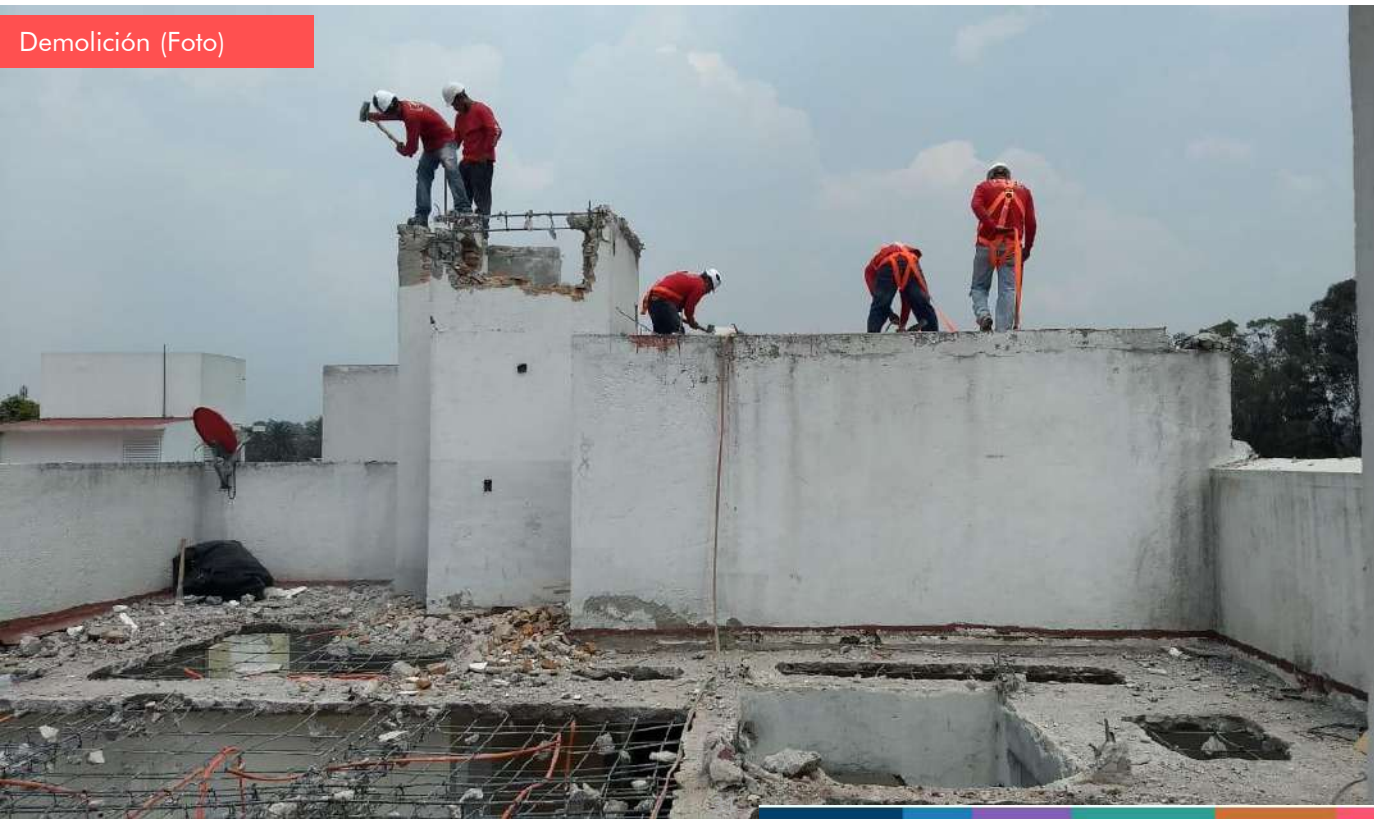



# Vivienda

Alcaldía de Benito Juárez

Enrique Rebsamen 249

**12** departamentos

**1,571 m<sup>2</sup>** De construcción

Proyecto (Render)



Demolición (Foto)

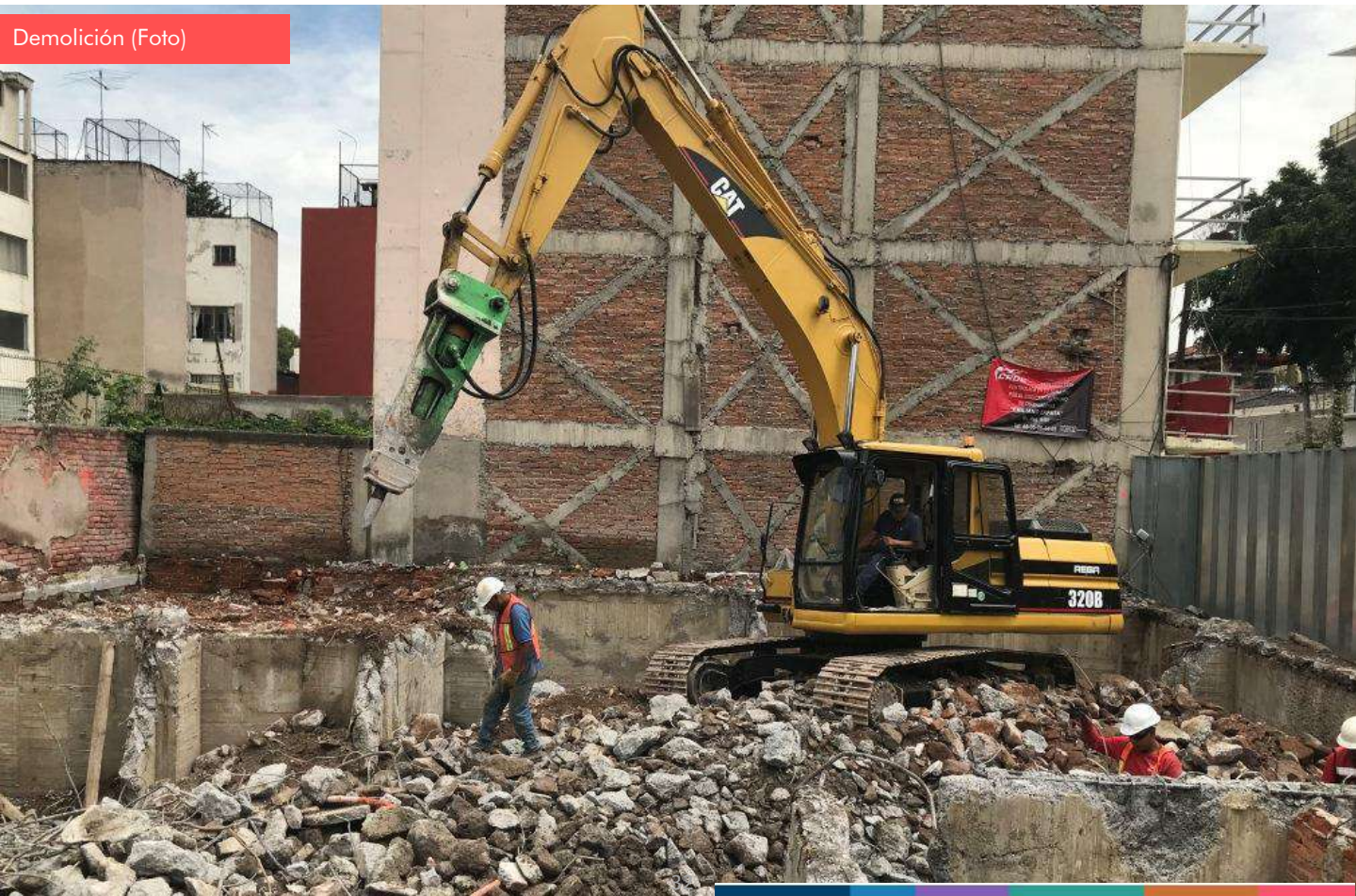



# Vivienda

Alcaldía de Tlalpan

## 3ª Cerrada de Palomares 16

**8** departamentos

Participación de: Alcaldía de Tlalpan y FUNDACIÓN *Carlos Slim*

**1,984 m<sup>2</sup>** De construcción

Proyecto (Render)



Construcción (Foto)



Proyecto (Render)



Construcción (Foto)



## Cafetales 130

**16** departamentos

**1,209 m<sup>2</sup>** De construcción

# Vivienda

Alcaldía de Benito Juárez

Proyecto (Render)



**Enrique Rebsamen 245**

**4** departamentos

**800 m<sup>2</sup>** De construcción

Demolición (Foto)

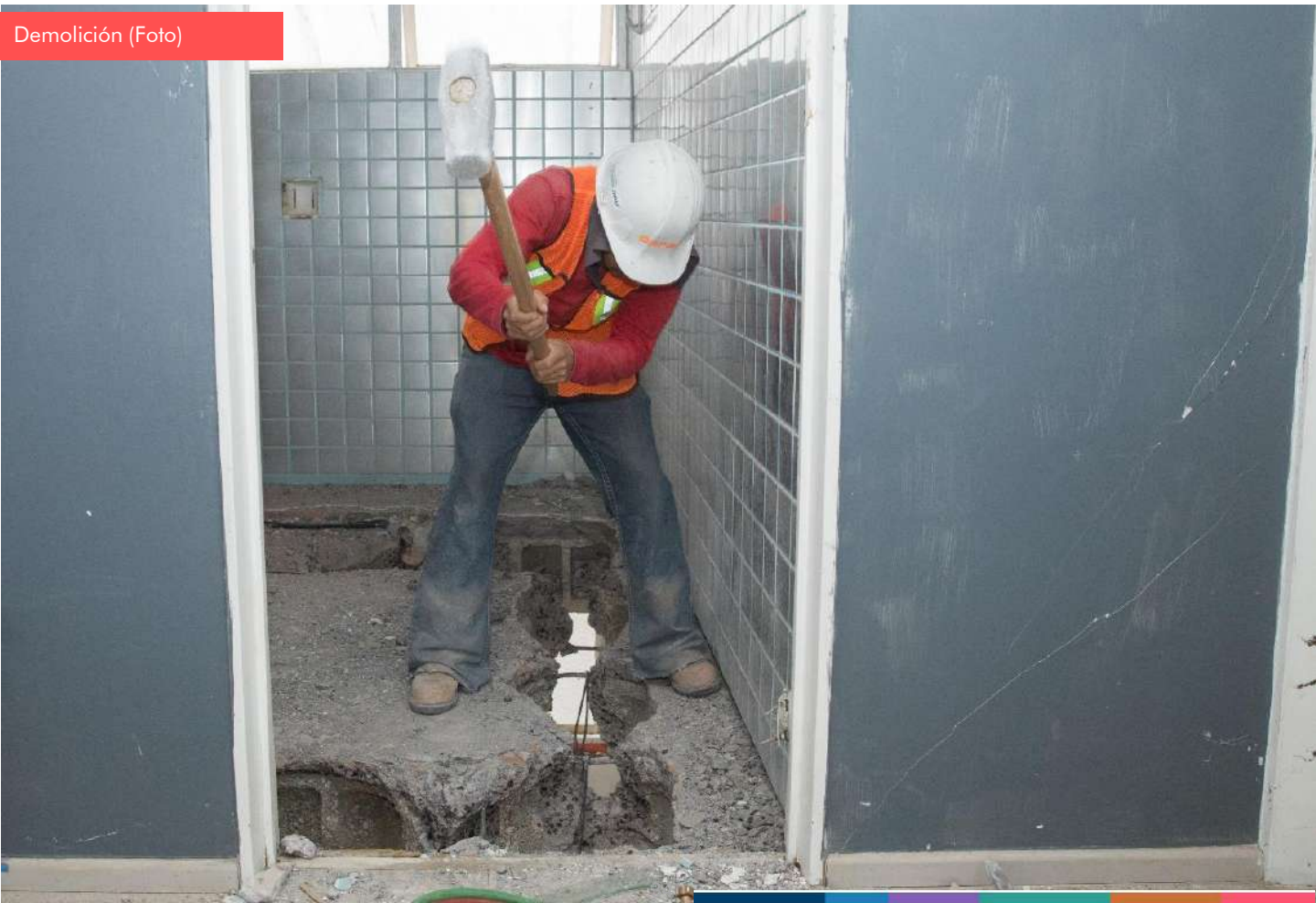



## Alcaldía de Benito Juárez

### Enrique Rebsamen 241

**16** departamentos  
**1,712 m<sup>2</sup>** De construcción



Proyecto (Render)



### Tlalpan 1261

**21** departamentos  
**846 m<sup>2</sup>** De construcción

# Vivienda

## Alcaldía de Benito Juárez



### Galicia 245

**20** departamentos

**1,200 m<sup>2</sup>**

De construcción

### Vía Lactea 21

**10** departamentos

**1,199 m<sup>2</sup>**

De construcción

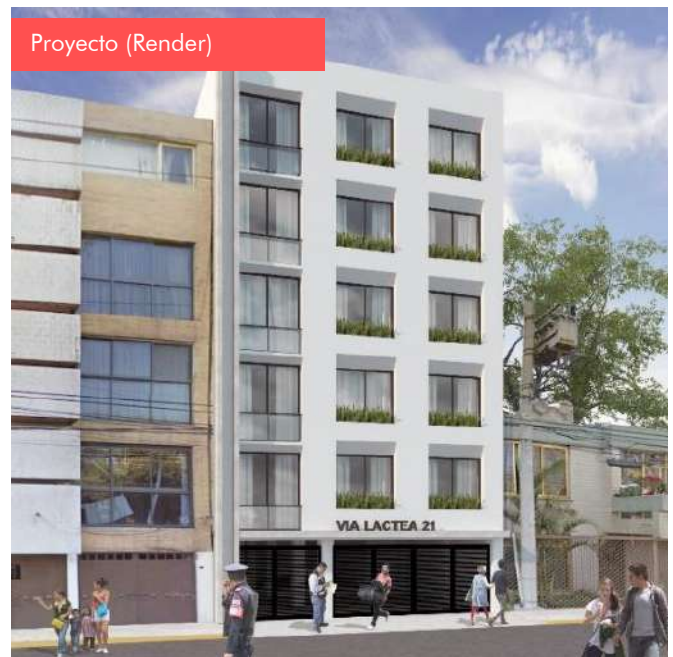



# Vivienda

## Alcaldía de Coyoacán

### Miramontes 3010

**24** departamentos

**1,876 m<sup>2</sup>** De construcción

### Miramontes 3032

**24** departamentos

**1,876 m<sup>2</sup>** De construcción



### Escocia 29

**3** edificios

**48** departamentos

**4,090 m<sup>2</sup>**  
De construcción

# Vivienda

## El Pochotal

Morelos

**6** edificios

**120** departamentos

**1,731 m<sup>2</sup>** De construcción

Demolición (Foto)



Proyecto (Render)



Construcción (Foto)



Construcción (Foto)





# Vivienda

Morelos

## Unidad Habitacional Narciso Mendoza

**5** edificios  
**40** departamentos

**3,620 m<sup>2</sup>**  
De construcción

Construcción (Foto)



Construcción (Foto)



Proyecto (Render)





# Vivienda

Morelos

Proyecto (Render)



Altavista, Emiliano Zapata

**20** departamentos

**1,560 m<sup>2</sup>**

De construcción

Construcción (Foto)

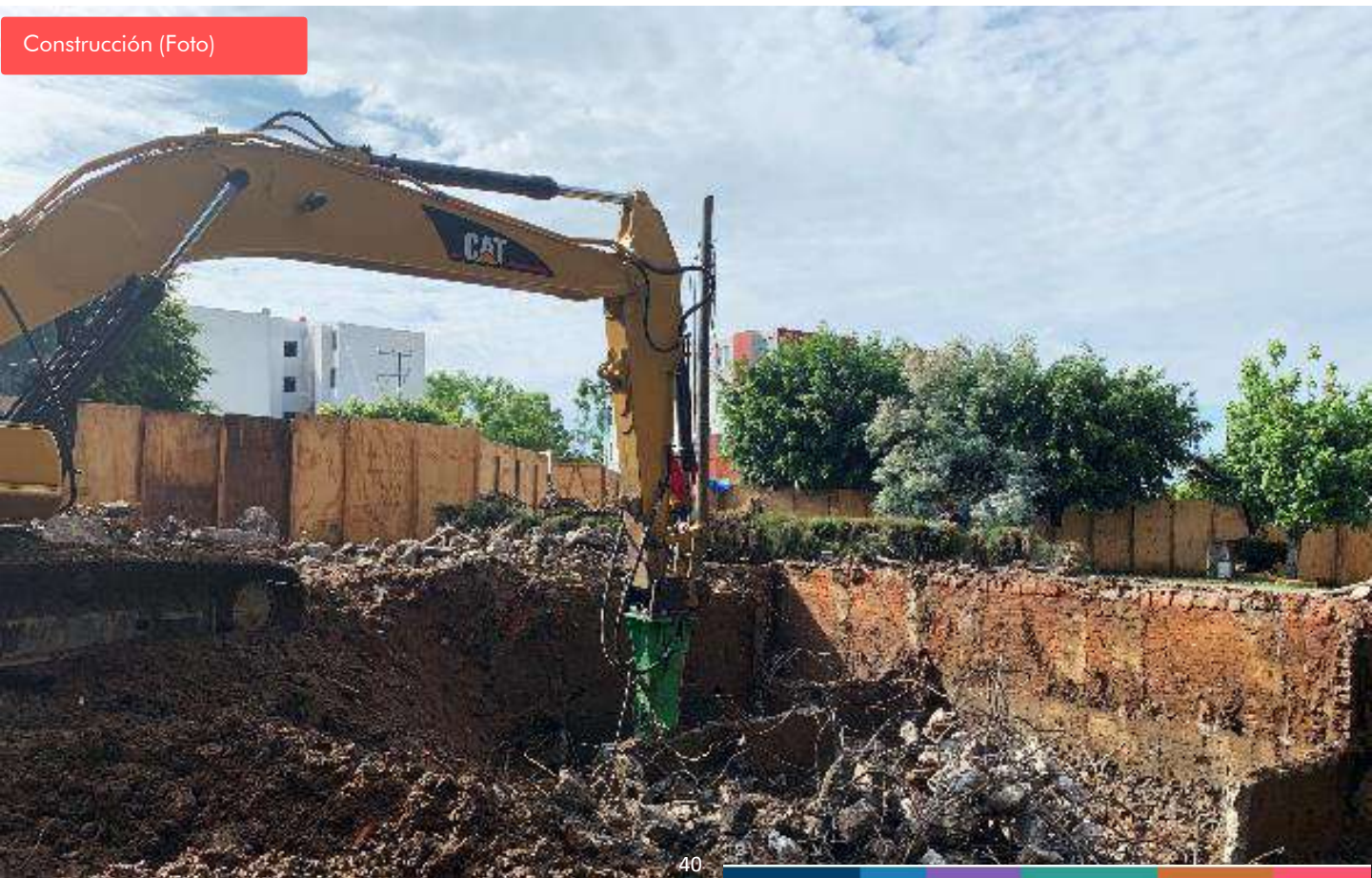



# Vivienda

Morelos



Proyecto (Render)

## U.H. Tetelcingo

**4** edificios

**28** departamentos

**2,184 m<sup>2</sup>**

De construcción

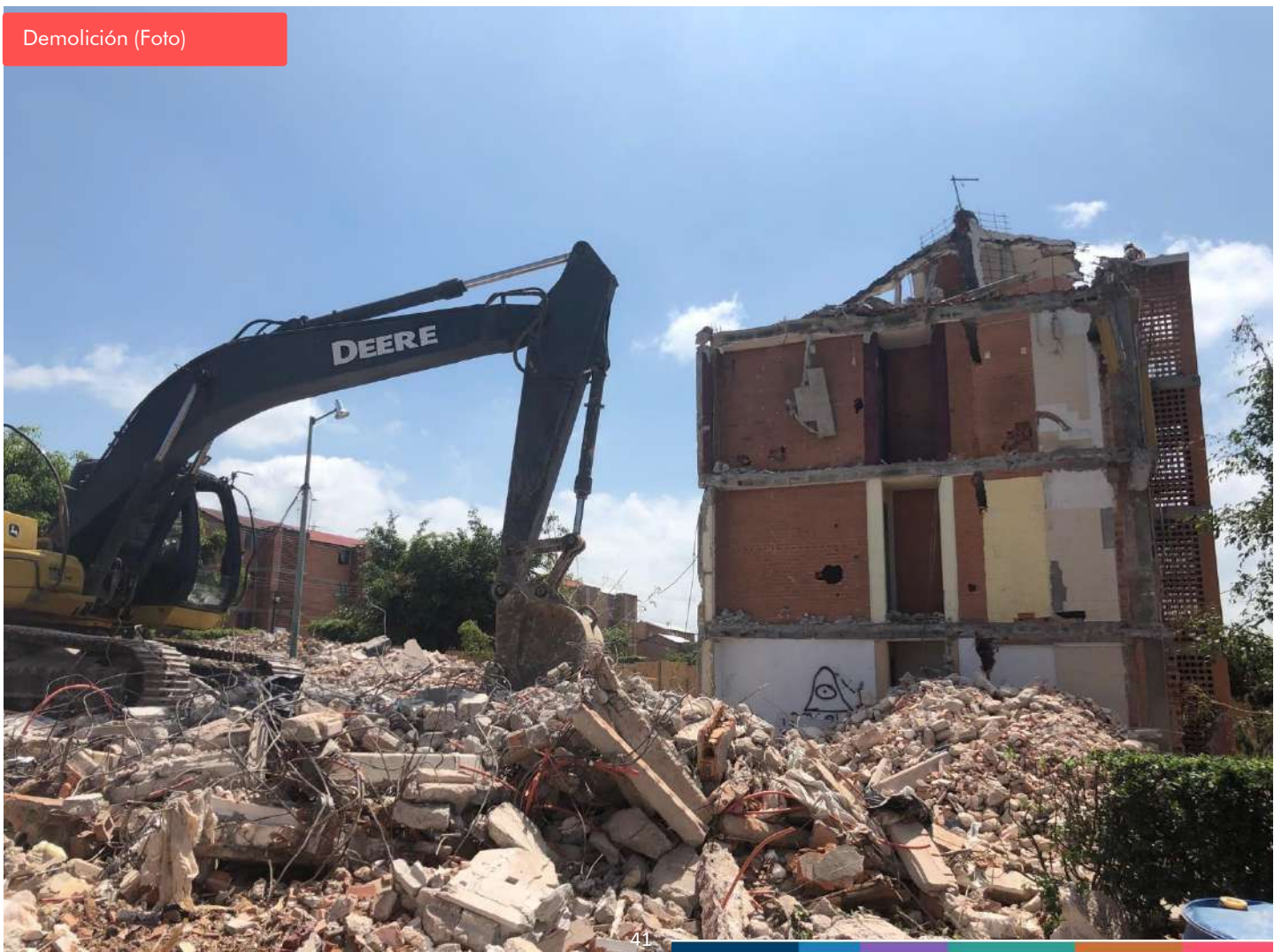

Demolición (Foto)

## Proyectos

---

Tokio 517, CDMX

**1,874 m<sup>2</sup>** De construcción  
**24** departamentos

Toluca 28, CDMX

**1,638 m<sup>2</sup>** De construcción  
**21** departamentos

Oriente 155 3718, CDMX

**615 m<sup>2</sup>** De construcción  
**14** departamentos

Callejón de la Igualdad 32, CDMX

**480 m<sup>2</sup>** De construcción  
**8** departamentos

San Antonio Abad 39, CDMX

**702 m<sup>2</sup>** De construcción  
**13** departamentos

La Joya, Morelos

**1,560 m<sup>2</sup>** De construcción  
**10** departamentos



# Salud

**8 Institutos Nacionales de Salud** atendidos, que permitieron continuidad en la atención médica

**2 Hospitales** atendidos que permitieron continuidad en la atención médica

**86 Clínicas y hospitales concluidos** en Chiapas y Estado de México

**2 Centros de Salud en Construcción** en Ciudad de México



Centro de Salud Jorge Jimenez Cantú (Foto)

## Centro de Salud Santa Rosa Xochiac

Álvaro Obregón

**750 m<sup>2</sup>**

De construcción

Proyecto (Render)



Proceso de demolición (Foto)

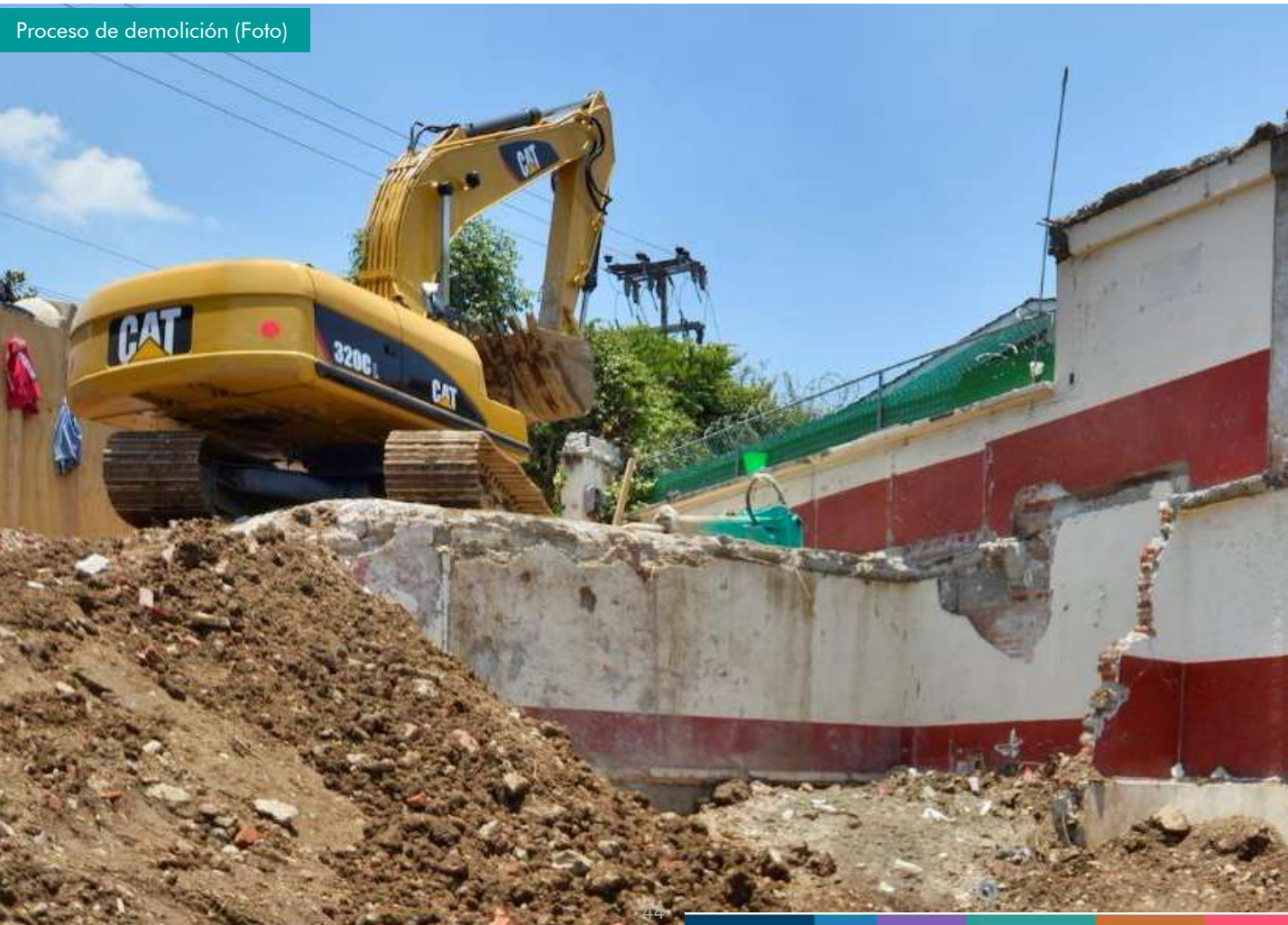



## Centro de Salud Lomas de la Era Álvaro Obregón

**500 m<sup>2</sup>** De construcción

Proyecto (Render)



Proyecto (Render)







# Salud

## Hospitales Concluidos

### CIUDAD DE MÉXICO – MIGUEL HIDALGO

- 1 INSTITUTO NACIONAL DE PERINATOLOGIA
- 2 HOSPITAL DE LA MUJER

### CIUDAD DE MÉXICO - TLALPAN

- 3 INSTITUTO NACIONAL DE PSIQUIATRIA
- 4 INSTITUTO NACIONAL DE ENFERMEDADES RESPIRATORIAS
- 5 INSTITUTO NACIONAL DE CIENCIAS MÉDICAS Y NUTRICIÓN
- 6 INSTITUTO NACIONAL DE REHABILITACIÓN
- 7 INSTITUTO NACIONAL DE SALUD PÚBLICA

### CIUDAD DE MÉXICO – COYOACAN

- 8 INSTITUTO NACIONAL DE PEDIATRIA

### MORELOS – EMILIANO ZAPATA

- 9 HOSPITAL DEL NIÑO Y ADOLESCENTE MORELENSE

### MORELOS – CUERNAVACA

- 10 INSTITUTO NACIONAL DE SALUD PÚBLICA DE MORELOS

### ESTADO DE MÉXICO-ACAMBAY

- 11 CENTRO DE SALUD AGOSTADERO, RURAL DE 01 NÚCLEO BÁSICO
- 12 CENTRO DE SALUD LA LOMA, RURAL DE 01 NÚCLEO BÁSICO
- 13 CSU ACAMBAY, URBANO DE 06 NÚCLEOS BÁSICOS
- 14 LA ESTANCIA II, RURAL DE 01 NÚCLEO BÁSICO
- 15 SAN JUANICO I, RURAL DE 01 NÚCLEO BÁSICO

### ESTADO DE MÉXICO-ACOLMAN

- 16 CENTRO DE SALUD LAS BRISAS, RURAL DE 02 NÚCLEOS BÁSICOS
- 17 HOSPITAL PSIQUIÁTRICO DR. ADOLFO M. NIETO TEPEXPAN

### ESTADO DE MÉXICO-ALMOLOYA DE JUÁREZ

- 18 SANTIAGUITO TLALCILCALLI, RURAL DE 02 NÚCLEOS BÁSICOS

### ESTADO DE MÉXICO-ALMOLOYA DEL RÍO

- 19 CEAPS ALMOLOYA DEL RÍO LEONARDO BRAVO BICENTENARIO (CAAPS)

### ESTADO DE MÉXICO-AMANALCO

- 20 AMANALCO, RURAL DE 02 NÚCLEOS BÁSICOS

### ESTADO DE MÉXICO-ATENCO

- 21 LA MAGDALENA PANOAYA, RURAL DE 01 NÚCLEO BÁSICO

### ESTADO DE MÉXICO-ATIZAPÁN DE ZARAGOZA

- 22 COL. MÉXICO NUEVO, URBANO DE 02 NÚCLEOS BÁSICOS

### ESTADO DE MÉXICO-ATLACOMULCO

- 23 CEAPS SAN LORENZO TLACOTEPEC (CAAPS)
  - 24 MANTO DEL RIO, RURAL DE 01 NÚCLEO BÁSICO
  - 25 SAN JUAN DE LOS JARROS, RURAL DE 03 NÚCLEOS BÁSICOS Y MÁS
  - 26 SAN PEDRO DEL ROSAL, RURAL DE 02 NÚCLEOS BÁSICOS
  - 27 TIERRAS BLANCAS, RURAL DE 01 NÚCLEO BÁSICO
- ### ESTADO DE MÉXICO-AXAPUSCO
- 28 CEAPS AXAPUSCO MARIANO MATAMOROS BICENTENARIO (CAAPS)

Centro de atención Primaria en Adicciones (Foto)



- 29 HOSPITAL GENERAL DE AXAPUSCO  
30 SANTA MARÍA ACTIPAC, RURAL DE 02 NÚCLEOS BÁSICOS

## ESTADO DE MÉXICO-CAPULHUAC

- 31 SAN NICOLÁS TLAZALA, RURAL DE 02 NÚCLEOS BÁSICOS

## ESTADO DE MÉXICO-CHALCO

- 32 HOSPITAL GENERAL DE CHALCO

## ESTADO DE MÉXICO-CHIMALHUACÁN

- 33 COLONIA BARRIO PLATEROS, URBANO DE 12 NÚCLEOS BÁSICOS Y MÁS

- 34 SORID BARRIO TRANSPORTISTAS UNIDAD DE ESPECIALIDADES MÉDICAS (UNEMES)

## ESTADO DE MÉXICO-COCOTITLÁN

- 35 CEAPS COCOTITLÁN (CAAPS)

## ESTADO DE MÉXICO-CUAUTITLÁN

- 36 CLÍNICA DE ATENCIÓN GERIÁTRICA CUAUTITLÁN

- 37 MATERNIDAD CUAUTITLÁN

## ESTADO DE MÉXICO-ECATEPEC DE MORELOS

- 38 CHICONAUTLAN 3000 CLÍNICA DE MATERNIDAD

- 39 EMILIANO ZAPATA, URBANO DE 10 NÚCLEOS BÁSICOS

- 40 HANK GONZÁLEZ, URBANO DE 12 NÚCLEOS BÁSICOS Y MÁS

- 41 JARDINES DE MORELOS, URBANO DE 06 NÚCLEOS BÁSICOS

- 42 RUIZ CORTINEZ URBANO DE 12 NÚCLEOS BÁSICOS

- 43 HOSPITAL GENERAL "DR. JOSE MARIA RODRIGUEZ"

## ESTADO DE MÉXICO-EL ORO

- 44 SANTIAGO OXTEMPAN PUEBLO, RURAL DE 01 NÚCLEO BÁSICO

## ESTADO DE MÉXICO-HUEYPOXTLA

- 45 HOSPITAL GENERAL HUEYPOXTLA HERMENEGILDO GALEANA BICENTENARIO

- 46 HUEYPOXTLA, RURAL DE 01 NÚCLEO BÁSICO

## ESTADO DE MÉXICO-HUIXQUILUCAN

- 47 CEAPS PALO SOLO (CAAPS)

- 48 SAN FERNANDO

## ESTADO DE MÉXICO-IXTLAHUACA

- 49 SAN PEDRO DE LOS BAÑOS I, RURAL DE 02 NÚCLEOS BÁSICOS

## ESTADO DE MÉXICO-LA PAZ

- 50 LA FLORESTA, URBANO DE 06 NÚCLEOS BÁSICOS

- 51 LOS REYES, URBANO DE 08 NÚCLEOS BÁSICOS

## ESTADO DE MÉXICO-LERMA

- 52 CENTRO DE SALUD SANTA CATARINA, RURAL DE 02 NÚCLEOS BÁSICOS

## ESTADO DE MÉXICO-METEPEC

- 53 SAN BARTOLOME TLATTELULCO, RURAL DE 02 NÚCLEOS BÁSICOS

## ESTADO DE MÉXICO-NAUCALPAN DE JUÁREZ

- 54 CEAPS NICOLÁS BRAVO (CAAPS)

- 55 CENTRO ESPECIALIZADO DE ATENCIÓN A PERSONAS CON DISCAPACIDAD VISUAL

## ESTADO DE MÉXICO-NICOLÁS ROMERO

- 56 SAN JOSÉ DEL VIDRIO, RURAL DE 01 NÚCLEO BÁSICO

## ESTADO DE MÉXICO-OCOYOACAC

- 57 SANTA MARÍA OCOYOACAC, RURAL DE 03 NÚCLEOS BÁSICOS Y MÁS

## ESTADO DE MÉXICO-OTUMBA

- 58 HOSPITAL MUNICIPAL OTUMBA BICENTENARIO  
HOSPITAL INTEGRAL (COMUNITARIO)

## ESTADO DE MÉXICO-TECÁMAC

- 59 5 DE MAYO, RURAL DE 02 NÚCLEOS BÁSICOS

- 60 CEAPS HÉROES TECÁMAC (CAAPS)

- 61 CEAPS LOMAS TECAMAC (CAAPS)

- 62 ISIDRO FABELA, RURAL DE 02 NÚCLEOS BÁSICOS

## ESTADO DE MÉXICO-TEMASCALAPA

- 63 CEAPS TEMASCALAPA LEANDRO VALLE BICENTENARIO

## ESTADO DE MÉXICO-TEMASCALCINGO

- 64 SAN JUANICO EL ALTO, RURAL DE 02 NÚCLEOS BÁSICOS

- 65 SANTA MARÍA CANCHESDA, RURAL DE 01 NÚCLEO BÁSICO

## ESTADO DE MÉXICO-TENANGO DEL VALLE

- 66 ATLATLAHUCA

- 67 SAN FRANCISCO PUTLA

- 68 SAN FRANCISCO TEPEXOXUCA

- 69 SANTA MARÍA JAJALPA, RURAL DE 03 NÚCLEOS BÁSICOS Y MÁS

- 70 ZICTEPEC



# Salud

## ESTADO DE MÉXICO-TEXCALYACAC

74 CEAPS TEXCALYACAC BICENTENARIO (CAAPS)

## ESTADO DE MÉXICO-TEXCOCO

75 CENTRO DE SALUD, URBANO DR. JULIAN VILLARREAL, URBANO DE 06 NÚCLEOS BÁSICOS

76 SAN BERNARDINO, RURAL DE 02 NÚCLEOS BÁSICOS

77 SAN MIGUEL COATLINCHAN, RURAL DE 03 NÚCLEOS BÁSICOS Y MÁS

## ESTADO DE MÉXICO-TLALNEPANTLA DE BAZ

78 CEAPS CON SERVICIOS GERIÁTRICOS REFORMA URBANA (CAAPS)

79 SAN JAVIER, URBANO DE 10 NÚCLEOS BÁSICOS

## ESTADO DE MÉXICO-TOLUCA

80 CLÍNICA DE ATENCIÓN GERIÁTRICA METEPEC

81 SANTA MARÍA TOTOLTEPEC, RURAL DE 03 NÚCLEOS BÁSICOS Y MÁS

## ESTADO DE MÉXICO-XALATLACO

HOSPITAL MUNICIPAL XALATLACO MARIANO

82 MATAMOROS HOSPITAL INTEGRAL (COMUNITARIO)

## ESTADO DE MÉXICO-ZINACANTEPEC

83 SANTA MARÍA DEL MONTE, RURAL DE 01 NÚCLEO BÁSICO

## ESTADO DE MÉXICO-ZUMPANGO

84 CLÍNICA GERIÁTRICA DE ZUMPANGO

## CHIAPAS

85 (C. S.) IXHUATAN

86 IXTACOMITAN

87 IXTAPANGAJOYA

88 (C. E. S. S. A) NUEVO JUAN DE GRIJALVA

89 (H. I.) H. B. C. OSTUACAN

Hospital General de Chalco (Foto)



CEAPS Texcalyacac Bicentenario (Foto)



90 (H. G.) HOSPITAL GENERAL PICHUCALCO

91 PICHUCALCO

92 CLINICA DE LA MUJER DE PICHUCALCO

93 (C. S.) RAYON

94 (C. S. / H.) REFORMA

95 (H. I.) H. B. C. DE TAPILULA

96 (C.S.) PLAN DE AYALA

CEAPS Cocotitlán (Foto)



# Mercados

## Unión Hidalgo, Oaxaca

**1,163 m<sup>2</sup>** De construcción

**69** Locatarios beneficiados

**Trabajos concluidos  
Mayo 2018**

Reapertura del Mercado – Mayo 2018 (Foto)



Daños por sismo (Foto)



Daños por sismo (Foto)

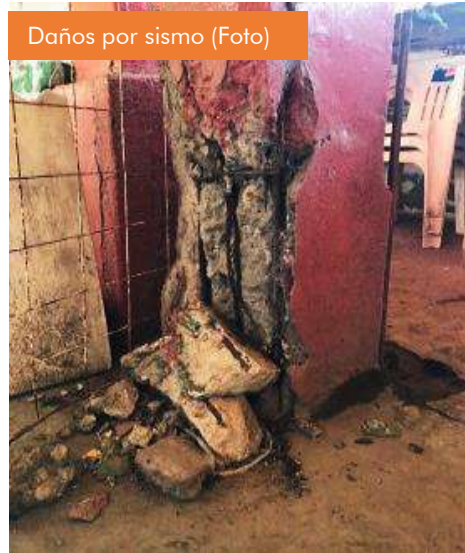

Reapertura del Mercado – Mayo 2018 (Foto)





# Mercados

## Mercado San Gregorio Xochimilco

**1,728 m<sup>2</sup>** De construcción  
**153** Locatarios beneficiados

Proyecto (Render)



Construcción (Foto)

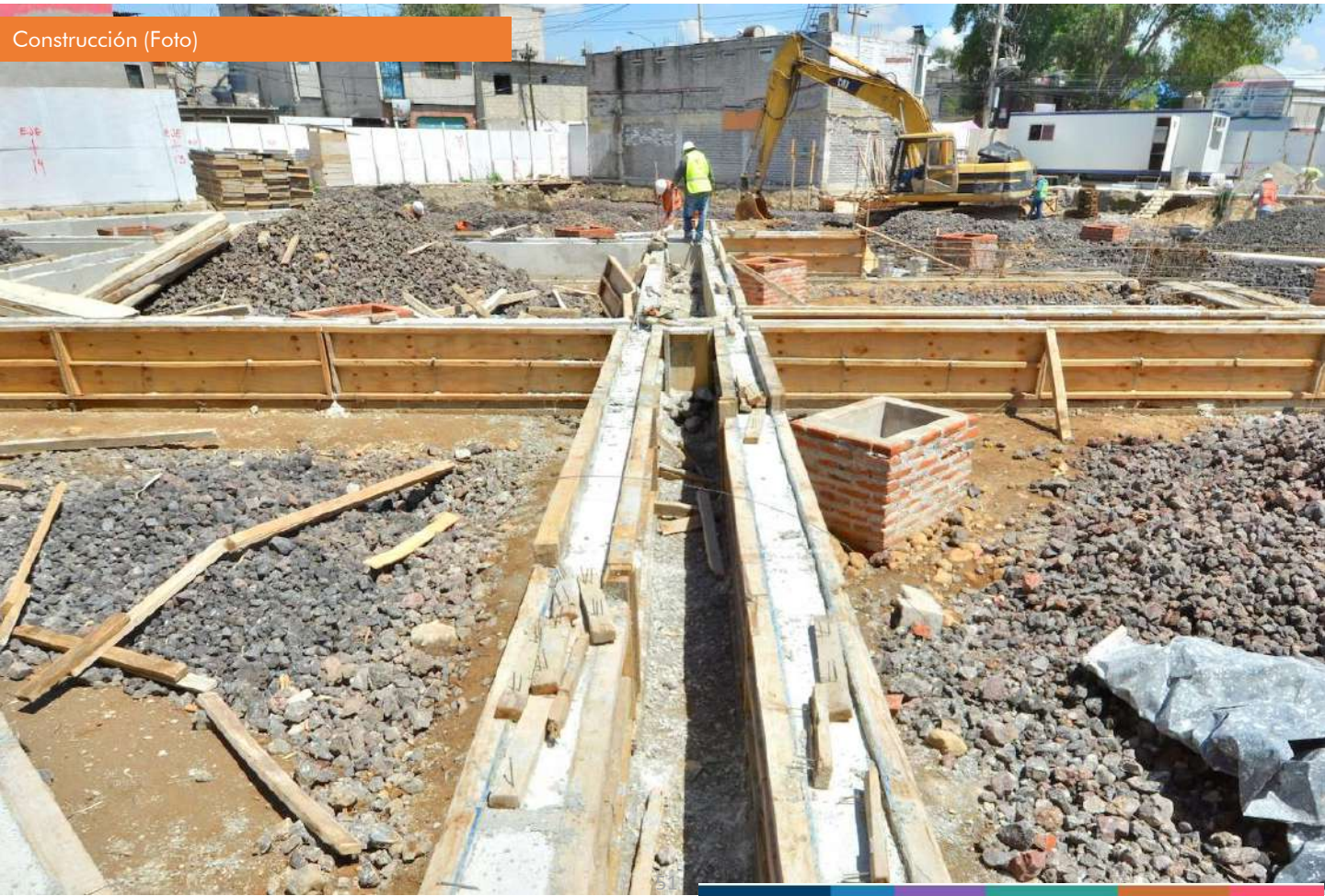

# Mercados

## Mercado Hueyapan, Morelos

**2,299 m<sup>2</sup>** de construcción

**120** Locatarios

Proyecto (Render)



## Proyecto

Mercado Oaxtepec, Morelos

**1,900 m<sup>2</sup>** De construcción

**93** Locatarios



# Demoliciones y remoción de escombros

**171,136** Toneladas de escombros

**190** Casas demolidas para subsecuente construcción

**13** Edificios demolidos para subsecuente construcción  
(Morelos y CDMX)

**4** Escuelas demolidas para su subsecuente construcción  
(CDMX)



# Resumen económico

Al 31 de Agosto de 2019

FUNDACIÓN  
Carlos Slim

DONATIVOS RECIBIDOS	\$ 412,361,535.24
DONATIVOS <small>FUNDACIÓN Carlos Slim</small>	2,061,807,676.20
TOTAL DONATIVOS <small>[México Unido] Sismos 2017 FUNDACIÓN Carlos Slim</small>	<b>\$2,474,169,211.44</b>
EGRESOS A LA FECHA*	842,506,004.04
SUBTOTAL <small>[México Unido] Sismos 2017 FUNDACIÓN Carlos Slim</small>	<b>\$1,631,663,207.40</b>
INGRESOS POR INTERESES	353,225,640.32
APORTACIONES GUBERNAMENTALES	91,037,511.26
SALDO <small>[México Unido] Sismos 2017 FUNDACIÓN Carlos Slim</small>	<b>\$2,075,926,358.98</b>
OBRAS EN PROCESO**	949,910,570.00
PROYECTOS NO INICIADOS***	854,000,000.00
<b>SALDO POR APLICAR</b>	<b>\$ 272,015,788.98</b>

\*EGRESOS A LA FECHA:

RETIRO DE ESCOMBRO Y LIMPIEZA	\$ 14,896,313.41
SALUD	26,809,644.32
EDUCACIÓN	125,762,337.74
PATRIMONIO CULTURAL	21,750,421.30
MERCADO	10,096,226.40
VIVIENDA	635,485,160.36
VARIOS	7,705,900.51
<b>TOTAL</b>	<b>\$ 842,506,004.04</b>

\*\*OBRAS EN PROCESO

SALUD	\$ 16,560,987.00
EDUCACIÓN	111,933,289.00
PATRIMONIO CULTURAL	85,098.00
MERCADO	28,904,615.00
VIVIENDA	792,426,581.00
<b>TOTAL</b>	<b>\$ 949,910,570.00</b>

\*\*\*PROYECTOS NO INICIADOS

SALUD	\$ 411,000,000.00
EDUCACIÓN	71,000,000.00
PATRIMONIO CULTURAL	1,000,000.00
MERCADO	29,000,000.00
VIVIENDA	342,000,000.00
<b>TOTAL</b>	<b>\$ 854,000,000.00</b>



## ANEXO. INFORMACIÓN ADICIONAL A LAS ACCIONES DEL FONDO MÉXICO UNIDO

### ACCIONES DE APOYO FUNDACIÓN CARLOS SLIM Y GRUPO CARSO, ADICIONALES AL FONDO MÉXICO UNIDO, REALIZADAS A PARTIR DEL PRIMER SISMO EN SEPTIEMBRE 7 DE 2017

#### Apoyos empresas de Grupo Carso, Telmex y Telcel

- **138.7 toneladas** de ayuda humanitaria enviada en 69 municipios con un total de **527,060 beneficiados**.
- **240,620 litros** de agua potable entregados a través de 16 plantas potabilizadoras.
- **2 plantas de energía** eléctrica de emergencia.
- **284 piezas de equipo y herramienta** para atención en la fase de emergencia.
- **30 vehículos, 5 motocicletas y un helicóptero** para la distribución de víveres y traslado de personal.
- Más de **5,540 puntos con WiFi gratuito** aperturados, con un incremento del 152% en la transmisión diaria de datos.
- **3 conexiones de WiFi** específicas para centro de mando de la **Secretaría de Salud Federal** para operar las acciones de atención en Oaxaca.
- Toda la **telefonía pública** se ofreció de forma **gratuita** a nivel nacional, observándose un incremento del **55%** en el promedio diario de llamadas a nivel nacional.
- Telcel ofreció **llamadas, mensajes y datos gratuitos**.
- Las vías concesionadas de Grupo Ideal fueron abiertas para uso sin costo con el fin de facilitar el traslado de vehículos y ayuda durante varios días.
- **40 camiones de volteo y 10 góndolas** para la CDMX para desalojar escombros de edificios.
- **4 bob cat's, 4 excavadoras, 1 máquina CAT 330 y 1 equipo lubricador** enviados a Juchitán para el **retiro de 63,500 toneladas de escombros** de calles y predios afectados.

- **741 voluntarios** y trabajadores de Grupo Carso apoyando en acciones inmediatas y distribución de ayuda.
- Apoyo con **1,000 m<sup>2</sup> de lonas** de alta resistencia para proteger patrimonio cultural por parte Telmex, enviados durante el mes de Septiembre.
- Visitas de trabajo con ingenieros especialistas en sismos, estructura y construcción para evaluar varias de las zonas afectadas por los dos sismos.
- **Capacitación a 226 maestros** de 26 planteles de la CDMX para uso de la plataforma Prueba-T de FUNDACIÓN Carlos Slim para apoyar a los alumnos que no están asistiendo a clases con cursos en línea. **Utilizaron la plataforma 13,480** docentes, estudiantes y padres de familia.
- **15 bibliotecas digitales** instaladas (**4,762 usuarios** atendidos y **384 cursos** impartidos).
- **148 equipos de cómputo** habilitados para registro de información y conexión.

#### Apoyos instituciones externas

• **3.8 toneladas** de medicamentos provenientes de 6 donadores del estado de Arizona, distribuidas al Instituto Nacional de Pediatría, el Hospital Infantil de México, y en centros de salud de Morelos y Oaxaca.

*Donadores: Phoenix Children's Hospital, Project C.U.R.E, Maricopa Health System, Honor Health, Oro Valley Hospital y Swift Air.*



# Convenios y apoyos por sismo

## EMPRESAS

- MABE
- INTERCERAMIC
- PORCELANITE
- SHERWIN WILLIAMS
- SCHNEIDER ELECTRIC
- CONDUMEX
- FORTALEZA
- CICSA
- MEXALIT
- MEXICHEM
- KONE
- NACOBRE
- ELEMENTIA
- INMUEBLES CARSO
- TELMEX
- AJAX
- FAPRESA
- BOSCH
- SWECOMEX
- SAMSUNG
- ERNST & YOUNG

## GOBIERNO

- GOBIERNO CIUDAD DE MÉXICO
- UNIDOS POR MORELOS
- ALCALDÍA DE TLALPAN
- SEDATU
- CONAVI
- INIFED
- DIF ESTADO DE MÉXICO

A la Fundación Carlos Slim, A.C.

Hemos realizado ciertos procedimientos de revisión sobre los Donativos del programa “Fondo México Unido” que fue creado por la Fundación Carlos Slim, A.C. (La Fundación) para apoyar a las personas afectadas, enfocando en diversas acciones, apoyos y proyectos para la población afectada por los sismos ocurridos el 7 y 19 de septiembre de 2017, incluyendo la rehabilitación y construcción de diversos inmuebles en los segmentos de salud, educación, patrimonio cultural y vivienda. Las actividades de planeación y revisión, así como los trabajos en proceso buscan garantizar que más personas puedan beneficiarse de estos esfuerzos a partir del primer sismo del 7 de septiembre de 2017, de acuerdo a los procedimientos establecidos por la Fundación para la obtención y aplicación de recursos que se adjunta a este informe y que se describe en los párrafos siguientes (en lo sucesivo “el Reporte”). Dicho Reporte, incluye información por el periodo comprendido del 7 de septiembre de 2017 al 31 de agosto de 2019, relativa a la obtención de los donativos y la aplicación de los recursos.

El Reporte es responsabilidad de la Administración de la Fundación y fue preparado por dicha Administración de conformidad con las bases y procedimientos que se describen en el Proceso de obtención y aplicación de recursos, con el objeto de informar sobre los donativos del programa “Fondo México Unido”.

Nuestra revisión sobre el Reporte adjunto fue realizada de acuerdo con las normas para atestiguar emitidas por la Comisión de Normas de Auditoría y Aseguramiento del Instituto Mexicano de Contadores Públicos, A.C., por lo tanto, incluye la verificación y la validación de la aplicación de procedimientos que consideramos necesarios en las circunstancias, con base en pruebas selectivas de la evidencia soporte del cumplimiento de la Administración en la preparación del Reporte.



El Reporte incluye la siguiente información:

**RESUMEN ECONÓMICO  
AL 31 DE AGOSTO DE 2019  
Cifras en pesos mexicanos**

<b>INGRESOS POR DONATIVOS:</b>	
DONATIVOS	\$ 412,361,535.24
DONATIVOS FUNDACIÓN CARLOS SLIM	2,061,807,676.20
<b>TOTAL DONATIVOS</b>	<b>2,474,169,211.44</b>
INGRESOS POR INTERESES	353,225,640.32
<b>SUBTOTAL</b>	<b>2,827,394,851.76</b>
CONTRIBUCIONES CONVENIOS GUBERNAMENTALES	91,037,511.26
EGRESOS A LA FECHA*	842,506,004.04
<b>SALDO FONDO MÉXICO UNIDO</b>	<b>\$ 2,075,926,358.98</b>

<b>*EGRESOS A LA FECHA:</b>	
RETIRO DE ESCOMBRO Y LIMPIEZA	\$ 14,896,313.41
SALUD	26,809,644.32
EDUCACIÓN	125,762,337.74
PATRIMONIO CULTURAL	21,750,421.30
MERCADO	10,096,226.40
VIVIENDA	635,485,160.36
VARIOS	7,705,900.51
<b>TOTAL</b>	<b>\$ 842,506,004.04</b>

Basado en nuestra revisión, no tuvimos conocimiento de situación alguna que nos indique que la información por el periodo comprendido del 7 de septiembre del 2017 al 31 de agosto de 2019, contenida en el Resumen Económico que es presentada en el Reporte, sobre la obtención y aplicación de los recursos de los donativos del programa "Fondo México Unido", que se adjunta a este informe, no esté presentada en todos los aspectos importantes de conformidad con los criterios y bases de preparación establecidos por la administración de la Fundación.

Este informe es para uso exclusivo de Fundación Carlos Slim, A.C. para informar sobre los ingresos y egresos del programa "Fondo México Unido". Por lo tanto, de conformidad con las normas profesionales que regulan nuestra actuación, este informe no debe ser utilizado para otro propósito distinto al mencionado.

Mancera, S.C.  
Integrante de  
Ernst & Young Global Limited



C.P.C. Sergio Rodolfo García Guerrero

Ciudad de México,  
13 de septiembre de 2019