



[México Unido]
Sismos 2017

FUNDACIÓN
Carlos Slim

Informe – 30 de Junio de 2019



Educación

- 203** Escuelas rehabilitadas
- 2** Escuelas reconstruidas
- 12** Escuelas en rehabilitación
- 4** Escuelas en construcción

+134,000 alumnos beneficiados

Primaria "Benito Juárez", Morelos (Foto)





Reconstrucción de Escuelas

Jardín de Niños Isabel de Castilla
Toluca, Estado de México

Trabajos Concluidos
Enero-2019

360
Alumnos
beneficiados

TERRENO: 2,360 m²
CONSTRUCCIÓN: 1,574.10 m²

Trabajos concluidos (Foto)



Trabajos concluidos (Foto)



Trabajos concluidos (Foto)



Reconstrucción de Escuelas

Primaria "Benito Juárez"
Ticuman, Morelos

+390

Alumnos
beneficiados

TERRENO: 5,759m²
CONSTRUCCIÓN: 1,352 m²

Trabajos Concluidos
Mayo-2019

Trabajos Concluidos (Foto)



Trabajos Concluidos (Foto)



Reconstrucción de Escuelas

Primaria "Marie Curie Slodowska"
Ciudad de México

+350
Alumnos
beneficiados

TERRENO: 2,230m²
CONSTRUCCIÓN: 1,600 m²

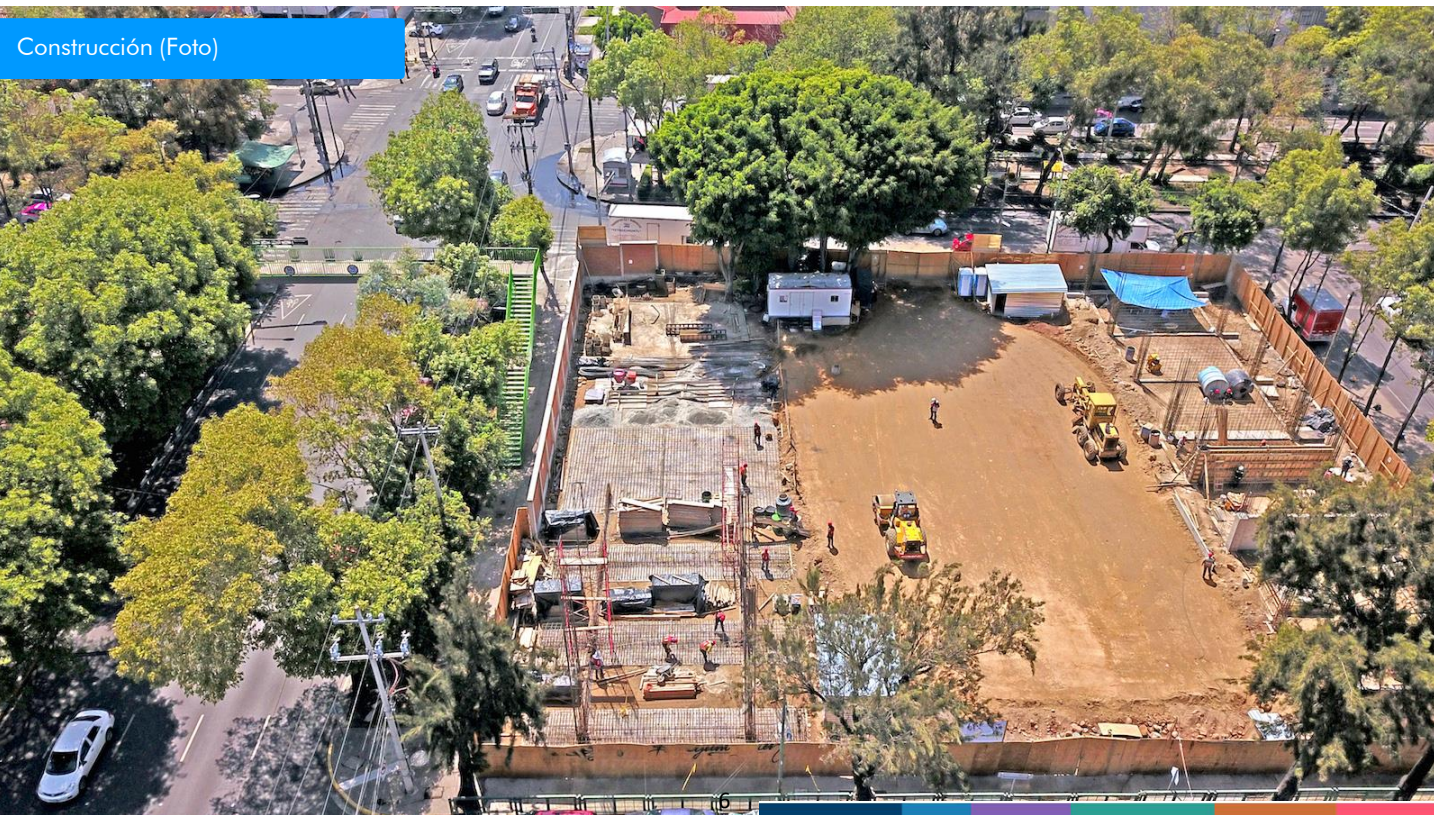

Reconstrucción de Escuelas

Secundaria "Francisco Clavijero"
Ciudad de México

+160

Alumnos
beneficiados

TERRENO: 5,389 m²
CONSTRUCCIÓN: 2,000 m²

Proceso de construcción (Foto)



Proceso de Construcción (Foto)



Proyecto (Render)



Reconstrucción de Escuelas

Preescolar "Cuicacalli", CDMX

1,200 m² De construcción
267 Alumnos beneficiados

Proyecto (Render)



Proceso de demolición (Foto)



CECATI No. 1, CDMX

2,970 m² De construcción
2,300 Alumnos beneficiados

Demolición (Foto)



Proyecto, CECATI No. 1 (Render)



Puebla

CBTIS 184, Izucar de Matamoros

650 m² De construcción
917 Alumnos beneficiados

Primaria Francisco Sarabia, Cholula

650 m² De construcción
320 Alumnos beneficiados

Primaria Prof. Felipe Franco, Chietla

1,570 m² De construcción
583 Alumnos beneficiados

Primaria 20 de Noviembre, Tepexco

1,230 m² De construcción
165 Alumnos beneficiados

Secundaria Técnica No. 4, Huaquechula

3,100 m² De construcción
365 Alumnos beneficiados

Estado de México

Normal de Coatepec Harinas

2,530 m² De construcción
232 Alumnos beneficiados

Primaria Juan Fernández A., San Pablo S.

1,557 m² De construcción
219 Alumnos beneficiados

Primaria Francisco I. Madero, Toluca

1,140 m² De construcción
436 Alumnos beneficiados

Telesecundaria Cuauhtémoc, Ecatzingo

1,450 m² De construcción
243 Alumnos beneficiados

Educación

CIUDAD DE MÉXICO – ÁLVARO OBREGÓN

- 1 JARDÍN DE NIÑOS "ALFREDO B. NOBEL"
- 2 "JARDÍN DE NIÑOS "ALFONSO QUIROZ"
- 3 ESCUELA PRIMARIA "LIC. EDUARDO FACHA GUTIERREZ"
- 4 ESCUELA SECUNDARIA "ALEJANDRO VON HUMBOLDT"

CDMX – COYOACÁN

- 5 ESCUELA PRIMARIA "PROFR. FERNANDO BROM ROJAS"
- 6 ESCUELA PRIMARIA "ANTON SEMIONOVICH MAKARENKO"
- 7 ESCUELA PRIMARIA "CARLOS PELLICER"
- 8 ESCUELA ESPECIAL "PABLO MARTINEZ DEL RIO"
- 9 ESCUELA ESPECIAL "CENTRO DE ATENCIÓN MULTIPLE 92"
- 10 ESCUELA SECUNDARIA "DAVID ALFARO SIQUEIROS"
- 11 ESCUELA SECUNDARIA "VICTOR HUGO"

CDMX - CUAJIMALPA DE MORELOS

- 12 PREESCOLAR "EDUCADORAS GENERACIÓN 1950"
- 13 ESCUELA PRIMARIA "CARLOS MARIA BUSTAMANTE"

CDMX – CUAUHTÉMOC

- 14 JARDÍN DE NIÑOS "ANEXO CENTRO ESCOLAR REVOLUCION"
- 15 JARDÍN DE NIÑOS "CADETES DE LA NAVAL"
- 16 JARDÍN DE NIÑOS "ENRIQUE PESTALOZZI"
- 17 JARDÍN DE NIÑOS "JUAN JACOBO ROUSSEAU"
- 18 JARDÍN DE NIÑOS "JUAN DE DIOS PEZA"
- 19 ESCUELA PRIMARIA "CRISTOBAL COLON"
- 20 ESCUELA PRIMARIA "DR. AGUSTIN RIVERA"
- 21 ESCUELA PRIMARIA "ESPAÑA"
- 22 ESCUELA PRIMARIA "FRANCISCO GONZALEZ BOCANEGRA"
- 23 ESCUELA PRIMARIA "FRAY PEDRO DE GANTE"
- 24 ESCUELA PRIMARIA "GUADALUPE CENICEROS DE ZAVALA"
- 25 ESCUELA PRIMARIA "JOAQUIN GARCIA ICAZBALCETA"
- 26 ESCUELA PRIMARIA "LIC. PONCIANO ARRIAGA"
- 27 ESCUELA PRIMARIA "LUIS MURILLO"
- 28 ESCUELA PRIMARIA "MARCELINO DAVALOS"
- 29 ESCUELA PRIMARIA "MARGARITA MAZA DE JUAREZ"
- 30 ESCUELA PRIMARIA "PABLO MORENO"
- 31 ESCUELA PRIMARIA "REPÚBLICA DE BOLIVIA"
- 32 ESCUELA PRIMARIA "REPÚBLICA DE LIBANO"
- 33 ESCUELA PRIMARIA "REPÚBLICA DE PANAMA"
- 34 ESCUELA PRIMARIA "RODOLFO MENENDEZ"
- 35 ESCUELA PRIMARIA "SIMON BOLIVAR"
- 36 ESCUELA PRIMARIA "VICTOR MARIA FLORES"
- 37 ESCUELA SECUNDARIA "ANGEL TRIAS ALVAREZ"
- 38 ESCUELA PRIMARIA "ABRAHAM CASTELLANOS"
- 39 ESCUELA SECUNDARIA "CARLOTA JASO"
- 40 ESCUELA SECUNDARIA "CESAR A. RUIZ"
- 41 ESCUELA SECUNDARIA TÉCNICA 2
- 42 ESCUELA SECUNDARIA TÉCNICA 3
- 43 ESCUELA SECUNDARIA TÉCNICA 6
- 44 ESCUELA SECUNDARIA TÉCNICA 63
- 45 ESCUELA SECUNDARIA "JOSE MANUEL RAMOS"
- 46 ESCUELA SECUNDARIA "TELESECUNDARIA 91"

CDMX - GUSTAVO A. MADERO

- 47 PREESCOLAR "DAVID ALFARO SIQUEIROS"
- 48 PREESCOLAR "EDUCADORAS MEXICANAS"
- 49 PREESCOLAR "MARCELINO DE CHAMPAGNAT"
- 50 ESCUELA PRIMARIA "PROFR. RAFAEL MOLINA BETANCOURT"
- 51 ESCUELA PRIMARIA "PROF. DANIEL DELGADILLO"
- 52 ESCUELA PRIMARIA "MANUEL ÁVILA CAMACHO"

- 53 ESCUELA SECUNDARIA TÉCNICA N° 99 "AMISTAD BRITANICO MEXICANA"
- 54 ESCUELA SECUNDARIA "UNIÓN DE RÉPUBlicas SOCIALISTAS SOVIÉTICAS"
- 55 ESCUELA SECUNDARIA "CARLOS CASAS CAMPILLO"
- 56 ESCUELA SECUNDARIA "ÁNGEL MA. GARIBAY K."
- 57 ESCUELA SECUNDARIA "MARGARITA MAZA DE JUÁREZ"

CDMX – IZTAPALAPA

- 58 PREESCOLAR "CITLALICUE"
- 59 PREESCOLAR "CITLALPUL"
- 60 JARDÍN DE NIÑOS "TICALLI"
- 61 PREESCOLAR "REPUBLICA DE CHECOSLOVAQUIA"
- 62 PREESCOLAR "CUICACALLI"
- 63 PREESCOLAR "CUBA"
- 64 ESCUELA PRIMARIA "CENDI No. 26 ENRIQUE PESTALOZZI"
- 65 ESCUELA PRIMARIA "CENDI No. 40 INDIRA GANDHI"
- 66 ESCUELA PRIMARIA "ENRIQUE GARCIA GALLEGOS"
- 67 ESCUELA PRIMARIA "PRISCILIANO MARTINEZ LOPEZ"
- 68 ESCUELA PRIMARIA "JOSÉ VASCONCELOS"
- 69 ESCUELA PRIMARIA "JULIO CORTAZAR"
- 70 ESCUELA PRIMARIA "LIC. ANTONIO DÍAZ SOTO Y GAMA"
- 71 ESCUELA PRIMARIA "MARÍA ENRIQUETA CAMARILLO"
- 72 ESCUELA PRIMARIA "MÉXICO-JAPÓN"
- 73 ESCUELA PRIMARIA "PRESIDENTE ADOLFO LÓPEZ MATEOS"
- 74 ESCUELA PRIMARIA "EJÉRCITO DE ORIENTE"
- 75 ESCUELA PRIMARIA "FRANCISCO SOSA"
- 76 ESCUELA PRIMARIA "FRANCISCO VILLA"
- 77 ESCUELA PRIMARIA "MANUEL C. TELLO"
- 78 ESCUELA PRIMARIA "ROSARIO MA. GUTIÉRREZ ESKILDSEN"
- 79 ESCUELA PRIMARIA "TLALOC"
- 80 ESCUELA PRIMARIA "UNIDAD MODELO"
- 81 ESCUELA PRIMARIA "PROFR. ÁNGEL SALAS BONILLA"
- 82 ESCUELA PRIMARIA "REPÚBLICA DE GUATEMALA"
- 83 ESCUELA PRIMARIA "REPÚBLICA POPULAR SOCIALISTA DE ALBANIA"
- 84 ESCUELA PRIMARIA "SUECIA"
- 85 ESCUELA PRIMARIA "RAZÓN Y FUERZA DE LA REVOLUCIÓN MEXICANA"
- 86 ESCUELA SECUNDARIA "BLAS GALINDO"
- 87 ESCUELA SECUNDARIA TÉCNICA 114
- 88 ESCUELA SECUNDARIA TÉCNICA 115
- 89 ESCUELA SECUNDARIA TÉCNICA 53
- 90 ESCUELA SECUNDARIA TÉCNICA 87
- 91 ESCUELA SECUNDARIA "FRIDA KAHLO"
- 92 ESCUELA SECUNDARIA "RAMON BETETA"
- 93 ESCUELA SECUNDARIA "TEODORO FLORES"
- 94 ESCUELA SECUNDARIA "MAESTRO LAURO AGUIRRE"
- 95 ESCUELA SECUNDARIA "REPÚBLICA DE CHILE"
- 96 ESCUELA SECUNDARIA TÉCNICA N° 75 "IGNACIO RAMIREZ"

CDMX – MAGDALENA CONTRERAS

- 97 PREESCOLAR "SAMUEL RAMOS"
- 98 PREESCOLAR "CONTRERAS"
- 99 ESCUELA PRIMARIA "DR. EDUARDO LICEAGA"

CDMX - MIGUEL HIDALGO

- 100 PREESCOLAR "OFELIA CUEVAS DE RODRIGUEZ"
- 101 ESCUELA PRIMARIA "CENTRO ESCOLAR MEXICO"
- 102 ESCUELA PRIMARIA "COMODORO MANUEL AZUETA PERILLOS"
- 103 PREESCOLAR "OFELIA CUEVAS DE RODRIGUEZ"
- 104 ESCUELA PRIMARIA "CENTRO ESCOLAR MEXICO"

Educación

- 105 ESCUELA PRIMARIA "COMODORO MANUEL AZUETA PERILLOS"
- 106 ESCUELA PRIMARIA "GRAL. PEDRO A. OGAZON"
- 107 ESCUELA SECUNDARIA "ALBERT EINSTEIN"
- 108 ESCUELA SECUNDARIA "DON BENITO JUAREZ"
- 109 ESCUELA SECUNDARIA TÉCNICA 26 "CARLOS PELLICER CÁMARA"
- 110 ESCUELA SECUNDARIA "GIUSSEPPE GARIBALDI"
- 111 ESCUELA SECUNDARIA "IDA APPENDINI DAGASSO"
- 112 ESCUELA SECUNDARIA "IGNACIO MANUEL ALTAMIRANO"
- 113 ESCUELA SECUNDARIA "JOSE ARTEAGA"
- 114 ESCUELA SECUNDARIA "JUAN ENRIQUE PESTALOZZI"
- 115 ESCUELA SECUNDARIA "LEÓN FELIPE"
- 116 ESCUELA SECUNDARIA "MARGARITA CHJORNE Y SALAZAR"
- 117 ESCUELA SECUNDARIA "MARGARITA PAZ PAREDES"
- 118 ESCUELA SECUNDARIA "MAXIMILIANO RUIZ CASTAÑEDA"
- 119 ESCUELA SECUNDARIA "NAGOYA"
- 120 ESCUELA SECUNDARIA "RABINDRANATH TAGORE"
- 121 ESCUELA SECUNDARIA "REPÚBLICA DE COSTA RICA"
- 122 ESCUELA ESPECIAL "CENTRO DE ATENCION MULTIPLE NO. 1"
- 123 ESCUELA SECUNDARIA GENERAL N° 120 "ROSARIO CASTELLANOS"

CDMX – TLAHUAC

- 124 PREESCOLAR "TATOKKE"
- 125 ESCUELA PRIMARIA "PROFR. SOSTENES NICOLAS CHAPA NIETO"
- 126 ESCUELA PRIMARIA "RICARDO FLORES MAGÓN"
- 127 ESCUELA SECUNDARIA TÉCNICA N° 108

CDMX – TLALPAN

- 128 PREESCOLAR "ATENEA"
- 129 PREESCOLAR CENDI GDF "LA CABAÑA ENCANTADA"
- 130 PREESCOLAR "CENTENARIO DE LA HEROICA ESCUELA NAVAL MILITAR"
- 131 PREESCOLAR "CHIMALCOYOTL"
- 132 PREESCOLAR "FELIPE SANTIAGO XICOTENCATL"
- 133 PREESCOLAR "HEROICO COLEGIO MILITAR"
- 134 PREESCOLAR "JUANA DE ASBAJE"
- 135 PREESCOLAR "TLALI"
- 136 ESCUELA PRIMARIA "ATENEO DE LA JUVENTUD"
- 137 ESCUELA PRIMARIA "MARTIN TORRES PADILLA"
- 138 ESCUELA PRIMARIA "CUICUILCO"
- 139 ESCUELA PRIMARIA "DRA MARIA DEL CARMEN MILLAN"
- 140 ESCUELA PRIMARIA "ESCUELA DE PARTICIPACIÓN SOCIAL NUMERO 5"
- 141 ESCUELA PRIMARIA "ESTADO DE SAN LUIS POTOSÍ"
- 142 ESCUELA PRIMARIA "FUERZAS ARMADAS DE MEXICO"
- 143 ESCUELA PRIMARIA "GUSTAVO BAZ PRADA"
- 144 ESCUELA PRIMARIA "HEROES DE CHAPULTEPEC"
- 145 ESCUELA PRIMARIA "JOSE MARIA CHAVEZ ANDRADE"
- 146 ESCUELA PRIMARIA "LEGION AMERICANA"
- 147 ESCUELA PRIMARIA "LEYES DE REFORMA DEL 57"
- 148 ESCUELA PRIMARIA "MARTINA ISLAS"
- 149 ESCUELA PRIMARIA "PROFR. HERMILO ZAVALZA DEL VALLE"
- 150 ESCUELA PRIMARIA "PROFR. SAUL VENANCIO ANCHONDO LOZOYA"
- 151 ESCUELA PRIMARIA "PROFRA. AMANDA PALAFOX Y BAZ"
- 152 ESCUELA PRIMARIA "PROFRA. AURORA LOPEZ VELARDE BERUMEN"
- 153 ESCUELA PRIMARIA "PROFRA. CONCEPCION TARAZAGA COLOMER"

- 154 ESCUELA PRIMARIA "SEBASTIAN LERDO DE TEJADA"
- 155 ESCUELA PRIMARIA "SOSTENES NICOLAS CHAPA NIETO"
- 156 ESCUELA SECUNDARIA TÉCNICA 19
- 157 ESCUELA SECUNDARIA "ESTADO DE QUINTANA ROO"
- 158 ESCUELA SECUNDARIA "GUSTAVO CABRERA ACEVEDO"
- 159 ESCUELA SECUNDARIA "TLACOTALPAN"
- 160 ESCUELA SECUNDARIA "TLAMACHIHUAPAN"
- 161 ESCUELA SECUNDARIA "YURI A. GAGARIN"
- 162 ESCUELA SECUNDARIA TÉCNICA N° 96 "MIGUEL ALEMAN VALDES"
- 163 ESCUELA ESPECIAL "CENTRO DE ATENCION MULTIPLE NO. 15"
- CDMX - VENUSTIANO CARRANZA**
- 164 ESCUELA SECUNDARIA "AGUSTÍN CUE CÁNOVAS"
- 165 ESCUELA SECUNDARIA TÉCNICA 69
- CDMX – XOCHIMILCO**
- 166 PREESCOLAR "FRANCISCO GOITIA"
- 167 ESCUELA PRIMARIA "FRANCISCO CELADA"
- 168 ESCUELA SECUNDARIA TECNICA 28 "FRANCISCO GOITIA GARCIA"



Manuel Ávila Camacho (Foto)

Educación

CHIAPAS – IXHUATAN

- 169 PREESCOLAR "PROFRA. ROSALBA VIRGINIA VAZQUEZ ACOSTA"
- 170 JARDÍN DE NIÑOS "MARIANO ARISTA"
- 171 JARDÍN DE NIÑOS "ROSARIO CASTELLANOS FIGUEROA"
- 172 ESCUELA PRIMARIA "FRANCISCO JAVIER MINA"
- 173 ESCUELA PRIMARIA "JOSEFA ORTIZ DE DOMINGUEZ"
- 174 ESCUELA PRIMARIA "JUSTO SIERRA MENDEZ"
- 175 JARDÍN DE NIÑOS "JARDIN DE NIÑOS COMUNITARIO 16 DE SEPTIEMBRE"
- 176 ESCUELA PRIMARIA "FRANCISCO VILLA"
- 177 ESCUELA PRIMARIA "JUAN ESCUTIA"
- 178 ESCUELA PRIMARIA "ROMULO CALZADA"
- 179 TELESECUNDARIA 1392 "JOSE SANTOS DEGOLLADO"

ESTADO DE MÉXICO – CHALCO

- 180 ESCUELA PRIMARIA "SOR JUANA INÉS DE LA CRUZ"
- 181 ESCUELA PRIMARIA "CONSTITUCIÓN DE 1917"
- 182 ESCUELA PRIMARIA "EMILIANO ZAPATA SALAZAR"
- 183 ESCUELA PRIMARIA "JOSÉ MA. MORELOS Y PAVÓN"
- 184 ESCUELA PRIMARIA "LIC. JESÚS REYES HEROLES"
- 185 ESCUELA PRIMARIA "LIC. JOSE VASCONCELOS"
- 186 ESCUELA PRIMARIA "NARCISO MENDOZA"
- 187 ESCUELA PRIMARIA "NIÑOS HEROES"
- 188 ESCUELA PRIMARIA "LÁZARO CÁRDENAS"
- 189 ESCUELA SECUNDARIA "15 DE MAYO"
- 190 ESCUELA SECUNDARIA "ANAHUACALLI"
- 191 ESCUELA SECUNDARIA "LAURA MENDEZ DE CUENCA"
- 192 ESCUELA SECUNDARIA "REVOLUCIÓN MEXICANA"

ESTADO DE MÉXICO – IXTAPALUCA

- 193 ESCUELA PRIMARIA "HORACIO ZUÑIGA"
- ## ESTADO DE MÉXICO – LA PAZ
- 194 ESCUELA SECUNDARIA GENERAL "NARCISO BASSOLS"
 - 195 ESCUELA SECUNDARIA GENERAL "CUAUHTEMOC"
- ## ESCUELAS ATENDIDAS EN DOS ETAPAS
- 196 OFELIA CUEVAS DE RODRÍGUEZ
 - 197 CENTRO ESCOLAR MÉXICO
 - 198 CENTRO ESCOLAR MÉXICO (Fase 3)
 - 199 GRAL. PEDRO A. OGAZON
 - 200 GIUSSEPPE GARIBALDI
 - 201 LEÓN FELIPE
 - 202 CENTENARIO DE LA HEROICA ESCUELA NAVAL MILITAR
 - 203 CENTENARIO DE LA HEROICA ESCUELA NAVAL MILITAR (FASE 3)

Escuela "Martín Torres Padilla", Tlalpan (Foto)



Escuela "Carlos Pellicer", Coyoacán (Foto)



Patrimonio cultural



- 44** Inmuebles restaurados
- 3** Inmuebles en proceso
- 30** Capillas abiertas en Puebla

Donación de materiales para reparación y protección del patrimonio cultural con **INAH** e **INBA**:

- **1,000 postes** para apuntalamiento.
- **Materiales** (cal deshidratada, arena, grava, tezontle, polines, placas de acero).
- **297,440 m² de lona de alta resistencia** para protección de patrimonio cultural.
- **110,000 ml de cuerda**, de polipropileno de 3/4" para protección de patrimonio cultural.

Iglesia Tlayacapan (Foto)



Patrimonio cultural



Patrimonio cultural

Inmuebles concluidos

- | | |
|---|---|
| <p>CIUDAD DE MÉXICO – COYOACAN</p> <p>1 CAPILLA SAN ANTONIO DE PADUA (PANZACOLA)</p> <p>CIUDAD DE MÉXICO – CUAJIMALPA</p> <p>2 PARROQUIA DE SAN PEDRO APOSTOL</p> <p>CIUDAD DE MÉXICO – CUAUHTEMOC</p> <p>3 RECTORÍA SAN JERÓNIMO (SAN JERONIMITO).
4 TEMPLO DE SAN FELIPE DE JESÚS (EXPIATORIO NACIONAL).
5 CAPILLA DE SAN SALVADOR EL SECO.
6 IGLESIA DE PORTA COELI.
7 PARROQUIA DIVINA INSTITUCIÓN.
8 RECTORÍA SAN FELIPE NERI (LA PROFESA)
9 RECTORÍA SAN FRANCISCO EL GRANDE
10 RECTORÍA SANTA INES
11 RECTORÍA INMACULADA CONCEPCION
12 CAPILLA NTA. SRA. DEL PILAR (LA ENSEÑANZA)
13 RECTORÍA NTA SRA DEL CARMEN DE MÉXICO
14 PARROQUIA REGINA COELI (NATIVIDAD DE MARÍA)
15 PARROQUIA SANTO TOMÁS APÓSTOL.
16 MET. DE LA SANTISIMA TRINIDAD
17 RECTORÍA ESPIRITU SANTO BALBUENA
18 PARROQUIA SANTA ANA
19 RECTORÍA NUESTRA SEÑORA DE GPE. DEL BUENTONO
20 RECTORÍA SANTA CRUZ ACATLAN
21 RECTORÍA PURIF DE NTA. SRA. DE LA CANDELARIA
22 CAPILLA DE LA EXPIRACIÓN
23 TEMPLO DE NTRA. SRA. DE GUADALUPE "EL BUEN TONO"
24 TEMPLO DE SAN AGUSTÍN</p> <p>CIUDAD DE MÉXICO – TLALPAN</p> <p>25 IGLESIA CAPILLA DEL VERBO ENCARNADO</p> | <p>CIUDAD DE MÉXICO – MILPA ALTA</p> <p>26 CAPILLA DE NUESTRA SEÑORA GUADALUPE
27 TEMPLO SAN MATEO
28 CAPILLA DE LA GUADALUPITA</p> <p>MORELOS – TLAYACAPAN</p> <p>29 CAPILLA DE LA MAGDALENA
30 CAPILLA DE LA VIRGEN DEL TRANSITO
31 CAPILLA DE SAN LORENZO
32 CAPILLA DE SAN MIGUEL
33 CAPILLA DE SAN NICOLAS
34 CAPILLA DEL ROSARIO
35 CAPILLA SANTA CRUZ TLAZALCHICA
36 CAPILLA DE LA CONCEPCION
37 PARROQUIA DE SAN PEDRO APOSTOL</p> <p>ESTADO DE MÉXICO - COCOTITLAN</p> <p>38 TEMPLO EL MESIAS
39 CAPILLA DE LA VIRGEN DE GUADALUPE
40 CAPILLA DE SAN JUAN BAUTISTA</p> <p>ESTADO DE MÉXICO – OZUMBA</p> <p>41 CAPILLA DE SAN PEDRO</p> <p>ESTADO DE MÉXICO – TENANGO DEL AIRE</p> <p>42 PARROQUIA DE SAN JUAN BAUTISTA</p> <p>ESTADO DE MÉXICO - TEXCOCO</p> <p>43 CATEDRAL DE TEXCOCO
44 TEMPLO DE SANTA MARIA TULANTONGO</p> |
|---|---|

Rectoría San Felipe Neri (Foto)



Capilla de la Soledad (Foto)



Parroquia de San Juan Bautista (Foto)

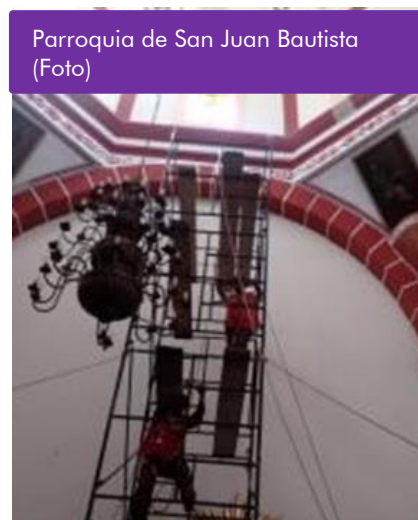

Vivienda

- 579** Viviendas reparadas por daños menores
- 1,167** Viviendas nuevas por construir
- 502** Casas nuevas terminadas
- 518** Viviendas nuevas en construcción

Convenios y apoyos

EMPRESAS

- MABE
- INTERCERAMIC
- PORCELANITE
- SHERWIN WILLIAMS
- SCHNEIDER ELECTRIC
- CONDUMEX
- FORTALEZA
- MEXALIT
- MEXICHEM
- NACOBRE
- GRUPO CARSO
- ELEMENTIA

- INMUEBLES CARSO
- TELMEX
- TELCEL
- AJAX
- FAPRESA

GOBIERNO

- CIUDAD DE MÉXICO
- UNIDOS POR MORELOS
- ALCALDÍA DE TLALPAN
- SEDATU
- CONAVI

Donación a afectados por el sismo de:

837 estufas
741 refrigeradores

Con apoyo de **MABE**

Zona construcción vivienda, San Gregorio(Foto)



Vivienda

Viviendas terminadas



Tlalmanalco, Estado de México



Interior de viviendas

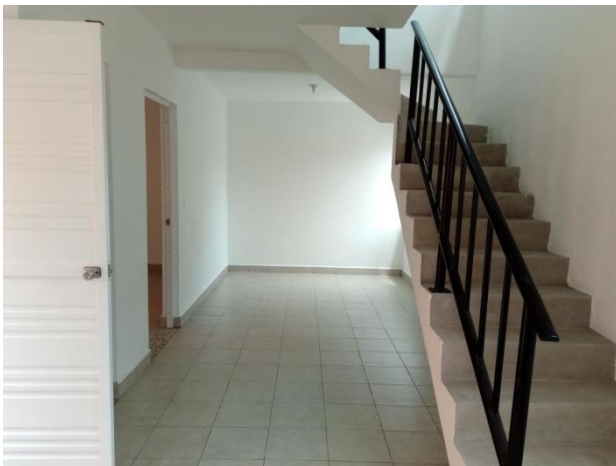

[México Unido]
Sismos 2017

FUNDACIÓN
Carlos Slim

Donará viviendas del prototipo de un nivel, habilitadas para permitir dos niveles, cubriendo el 100% del costo

Vivienda

“” TESTIMONIO

“Yo quiero dar las gracias a Dios por haber puesto esta Fundación y este grupo de personas de las cuales hemos recibido un gran apoyo, estamos eternamente agradecidos.” – Vecinos de la Unidad del Higuerón.

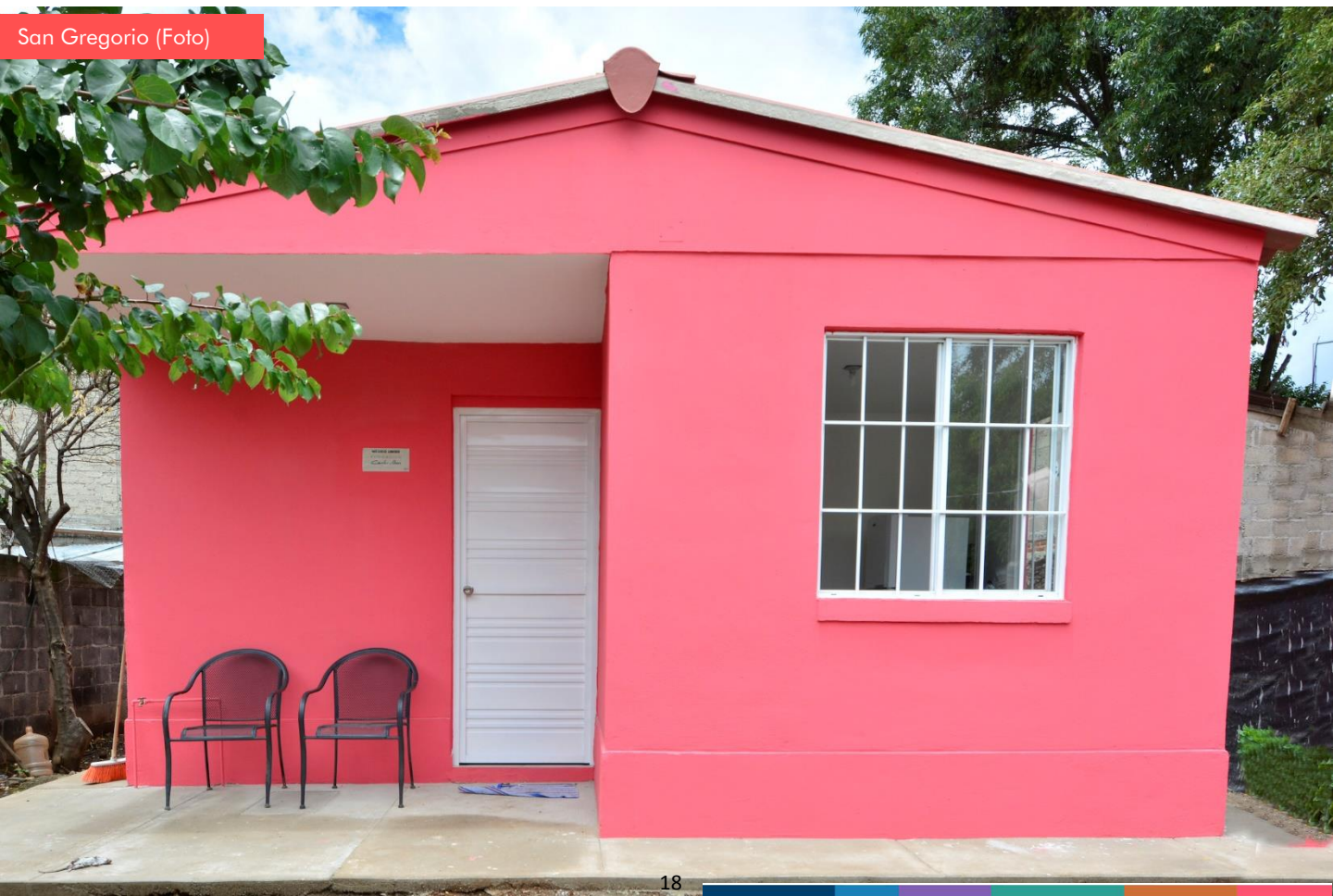

Vivienda

Alcaldía de Tlalpan

Calzada del Hueso 713



40 familias beneficiadas

Participación de: Alcaldía de Tlalpan Vecinos y

FUNDACIÓN
Carlos Slim

6,885 m² De construcción

Construcción (Foto)



Construcción (Foto)



Construcción (Foto)



Vivienda

Alcaldía de Coyoacán

Rancho de los Arcos 32, CDMX



24 familias beneficiadas

1,860 m² De construcción

Proyecto (Render)



Construcción (Foto)



Vivienda

Alcaldía de Benito Juárez

Niños Héroes 173, CDMX



8 familias beneficiadas

456 m² De construcción



Quemada 81, CDMX



15 familias beneficiadas

1,740 m² De construcción

Vivienda

Alcaldía de Benito Juárez

Monrovia 1207, CDMX



19 familias beneficiadas

1,576 m² De construcción



Proyecto (Render)



Odesa 222, CDMX



24 familias beneficiadas

1,608 m² De construcción

Alcaldía de Benito Juárez



Enrique Rebsamen 249, CDMX



12 familias beneficiadas

1,751 m² De construcción

Cerrada de Tajín 17, CDMX



12 familias beneficiadas

1,824 m² De construcción

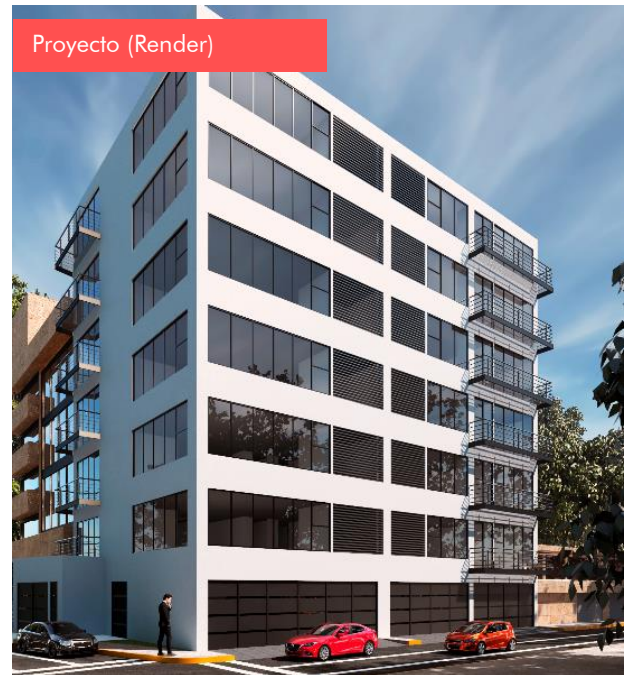

Vivienda

Alcaldía de Coyoacán

Miramontes 3010



24 familias beneficiadas

1,885 m² De construcción

Miramontes 3032



24 familias beneficiadas

1,849 m² De construcción



Higueras 89, CDMX



16 familias beneficiadas

1,614 m² De construcción

Vivienda

Alcaldía de Tlalpan

3ª Cerrada de Palomares 16



8 familias beneficiadas

Participación de: Alcaldía de Tlalpan y FUNDACIÓN *Carlos Slim*

1,052 m² De construcción

Proyecto (Render)



Proyecto (Render)



Hacienda Pasteje 35



9 familias beneficiadas

Participación de: Alcaldía de Tlalpan Vecinos y FUNDACIÓN *Carlos Slim*

1,262 m² De construcción

Cafetales 130, CDMX



16 familias beneficiadas

1,209 m² De construcción

Proyecto (Render)



Vivienda

El Pochotal



20 familias beneficiadas

1,443 m² De construcción

Morelos

Construcción (Foto)



Proyecto (Render)

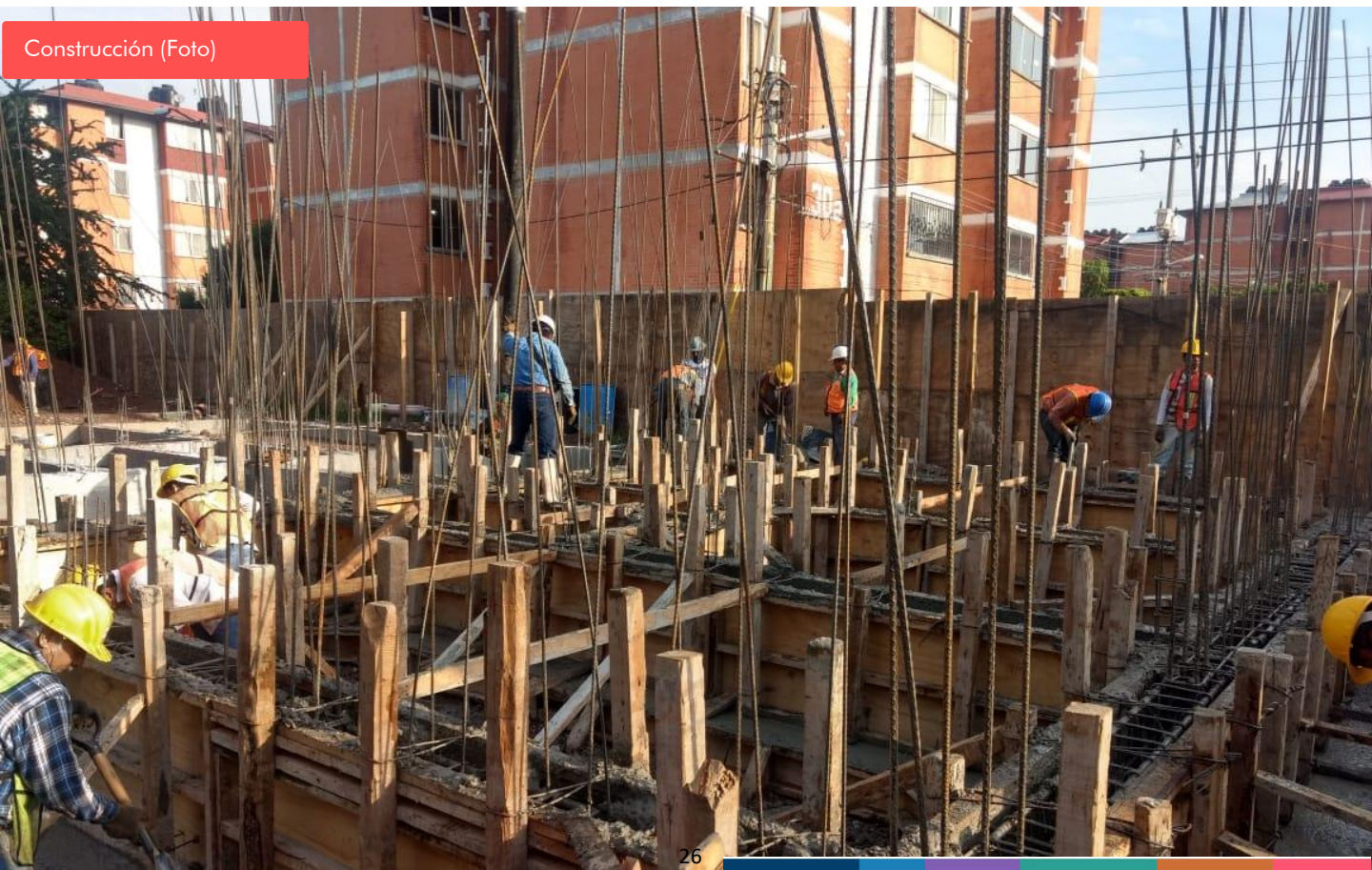

Construcción (Foto)

Vivienda

Morelos

Unidad Habitacional Narciso Mendoza



40 familias beneficiadas

2,923 m² De construcción
5 Edificios

Construcción (Foto)

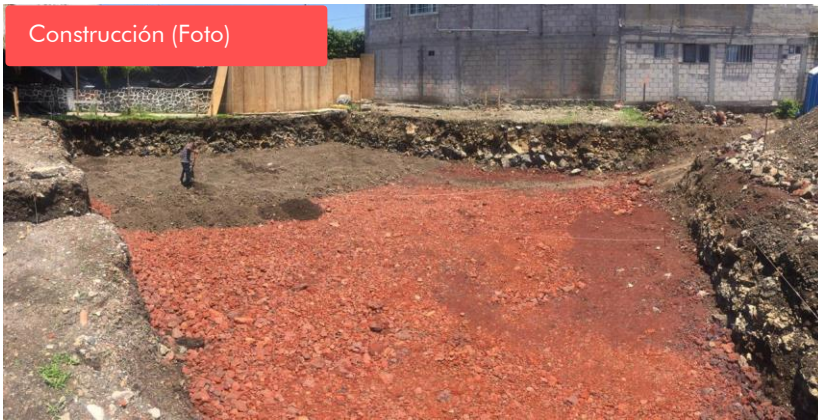

Construcción (Foto)



Proyecto (Render)



Vivienda

Morelos



Altavista, Emiliano Zapata



20 familias beneficiadas

1,560 m² De construcción

Proyectos

Enrique Rebsamen 241, CDMX

1,632 m² De construcción
16 Familias beneficiadas

Tlalpan 1261, CDMX

2,355 m² De construcción
21 Familias beneficiadas

Pestalozzi 27, CDMX

9,200 m² De construcción
105 Familias beneficiadas

Tetelcingo, Morelos

2,184 m² De construcción
28 Familias beneficiadas

Oriente 155 3702, CDMX

616 m² De construcción
11 Familias beneficiadas

Oriente 155 3718, CDMX

615 m² De construcción
14 Familias beneficiadas

Palomares 18, CDMX

540 m² De construcción
3 Familias beneficiadas

Pochotal, Morelos

7,200 m² De construcción
100 Familias beneficiadas

Salud

- 8 Institutos Nacionales de Salud** atendidos, que permitieron continuidad en la atención médica
- 2 Hospitales** atendidos que permitieron continuidad en la atención médica
- 50 Clínicas y hospitales concluidos** en Chiapas y Estado de México



+1,400,000 Pacientes atendidos anuales



Centro de Salud Jorge Jimenez Cantú (Foto)

Centro de Salud Santa Rosa Xochiac

Álvaro Obregón

750 m² De construcción

Daños por sismo (Fotos)



Proyecto (Render)



Proyecto

Centro de Salud Lomas de la Era

Álvaro Obregón

500 m² De construcción

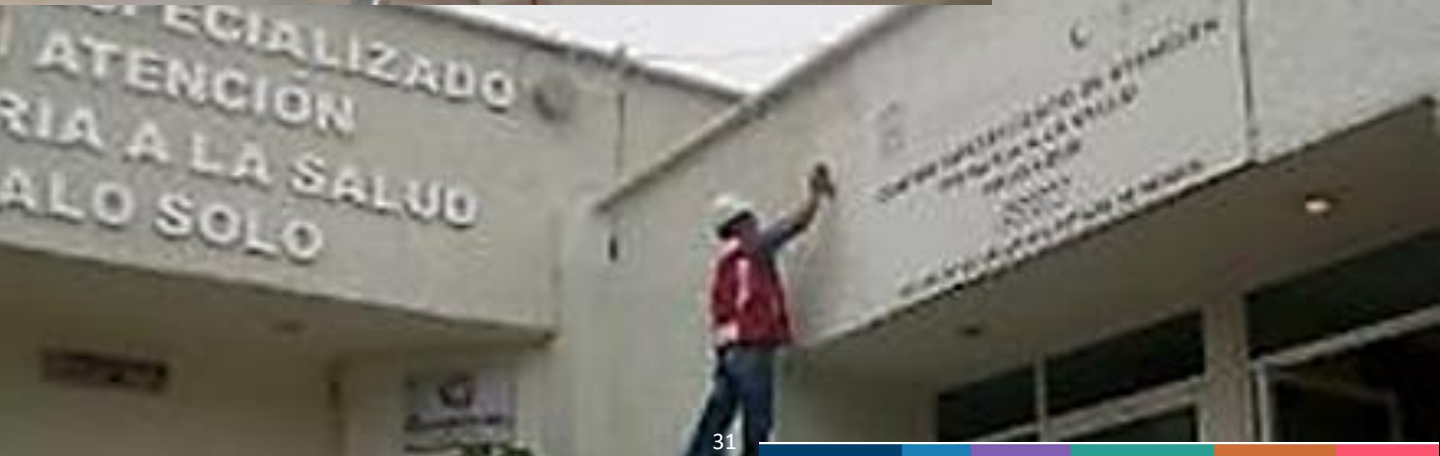

Salud

Institutos de Salud y Hospitales concluidos

CIUDAD DE MÉXICO – MIGUEL HIDALGO

- 1 INSTITUTO NACIONAL DE PERINATOLOGIA
- 2 HOSPITAL DE LA MUJER

CIUDAD DE MÉXICO - TLALPAN

- 3 INSTITUTO NACIONAL DE PSIQUIATRIA
- 4 INSTITUTO NACIONAL DE ENFERMEDADES RESPIRATORIAS
- 5 INSTITUTO NACIONAL DE CIENCIAS MÉDICAS Y NUTRICIÓN
- 6 INSTITUTO NACIONAL DE REHABILITACIÓN
- 7 INSTITUTO NACIONAL DE SALUD PÚBLICA

CIUDAD DE MÉXICO – COYOACAN

- 8 INSTITUTO NACIONAL DE PEDIATRIA

MORELOS – EMILIANO ZAPATA

- 9 HOSPITAL DEL NIÑO Y ADOLESCENTE MORELENSE

MORELOS - CUERNAVACA

- 10 INSTITUTO NACIONAL DE SALUD PÚBLICA DE MORELOS

ESTADO DE MÉXICO – ACAMBAY

- 11 LA ESTANCIA RURAL DE 01 NÚCLEO BÁSICO
- 12 SAN JUANICO RURAL DE 01 NÚCLEO BÁSICO

ESTADO DE MÉXICO – ACOLMAN

- 13 CENTRO DE SALUD LAS BRISAS, RURAL DE 02 NÚCLEOS BÁSICOS

ESTADO DE MÉXICO – ATIZAPÁN DE ZARAGOZA

- 14 COL. MÉXICO NUEVO URBANO DE 02 NÚCLEOS BÁSICOS



Centro de atención Primaria en Adicciones (Foto)

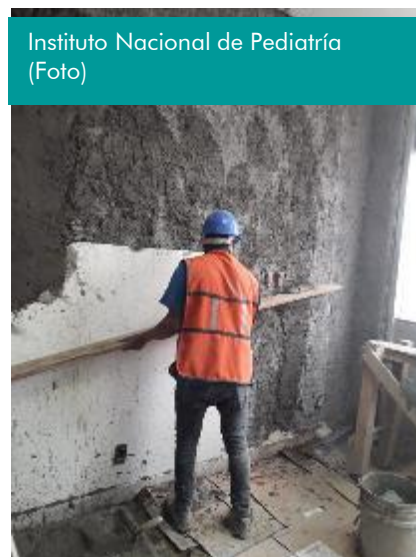

Instituto Nacional de Pediatría
(Foto)

ESTADO DE MÉXICO – ATLACOMULCO

15 SAN JUAN DE LOS JARROS RURAL DE 03 NÚCLEOS BÁSICOS Y MÁS

16 TIERRAS BLANCAS RURAL DE 01 NÚCLEO BÁSICO

17 SAN PEDRO DEL ROSAL RURAL DE 02 NÚCLEOS BÁSICOS

ESTADO DE MÉXICO – CUAUTILÁN

18 CLÍNICA DE ATENCIÓN GERIÁTRICA (CLÍNICA DE ESPECIALIDADES)

19 MATERNIDAD, CLÍNICA DE ESPECIALIDADES

ESTADO DE MÉXICO – ECATEPEC

20 HANK GONZÁLEZ URBANO DE 12 NÚCLEOS BÁSICOS Y MÁS

21 CHICONAUTLAN 3000 CLÍNICA DE MATERNIDAD

ESTADO DE MÉXICO – HUEYOXTLA

22 HOSPITAL GENERAL HERMENEGILDO GALEANA

23 RURAL DE 01 NÚCLEO BÁSICO

ESTADO DE MÉXICO – HUIXQUILUCAN

24 SAN FERNANDO, URBANO DE 09 NÚCLEOS BÁSICOS

25 CEAPS PALO SOLO

ESTADO DE MÉXICO – METEPEC

26 CLÍNICA DE ATENCIÓN GERIÁTRICA METEPEC

ESTADO DE MÉXICO – NAUCALPAN DE JUÁREZ

27 CENTRO ESPECIALIZADO DE ATENCIÓN A PERSONAS CON DISCAPACIDAD VISUAL HOSPITAL ESPECIALIZADO

28 CEAPS NICOLÁS BRAVO (CAAPS)

ESTADO DE MÉXICO – NICOLÁS ROMERO

29 SAN JOSÉ DEL VIDRIO RURAL DE 01 NÚCLEO BÁSICO

ESTADO DE MÉXICO – TECAMAC

30 5 DE MAYO RURAL DE 02 NÚCLEOS BÁSICOS

31 ISIDRO FABELA RURAL DE 02 NÚCLEOS BÁSICOS

32 CEAPS LOMAS TECAMAC (CAAPS)

ESTADO DE MÉXICO – TEMASCALINGO

33 SANTA MARÍA CANCHESDARURAL DE 01 NÚCLEO BÁSICO

ESTADO DE MÉXICO – TENANGO DEL VALLE

34 ZICTEPEC, RURAL DE 02 NÚCLEOS BÁSICOS

35 ATLATLAHUCA, RURAL DE 02 NÚCLEOS BÁSICOS

36 SAN FRANCISCO TEPEXOXUCA, RURAL DE 02 NÚCLEOS BÁSICOS

37 SANTA MARÍA JAJALPA, RURAL DE 03 NÚCLEOS BÁSICOS

38 CENTRO DE SALUD RURAL SAN FRANCISCO PUTLA

ESTADO DE MÉXICO – TEPOTZOTLAN

39 SANTA CRUZ RURAL DE 02 NÚCLEOS BÁSICOS

40 SANTIAGO CUAUTLALPAN URBANO 02 DE NÚCLEOS BÁSICOS

ESTADO DE MÉXICO – TEXCALYACAC

41 CEAPS TEXCALYACAC BICENTENARIO

ESTADO DE MÉXICO – TEXCOCO

42 SAN BERNARDINO RURAL DE 02 NÚCLEOS BÁSICOS

43 SAN MIGUEL COATLINCHAN RURAL DE 03 NÚCLEOS BÁSICOS

44 CENTRO DE SALUD URBANO DR. JULIAN VILLARREAL URBANO DE 06 NÚCLEOS BÁSICOS

ESTADO DE MÉXICO – TLALNEPANTLA

45 CEAPS CON SERVICIOS GERIÁTRICOS REFORMA URBANA (CAAPS)

ESTADO DE MÉXICO – XALATLACO

46 HOSPITAL MUNICIPAL XALATLACO MARIANO MATAMOROS

ESTADO DE MÉXICO – ZINACANTEPEC

47 SANTA MARIA DEL MONTE, RURAL DE 01 NÚCLEO BÁSICO

ESTADO DE MÉXICO – ZUMPANGO

48 CLÍNICA GERIÁTRICA DE ZUMPANGO, CLÍNICA DE ESPECIALIDADES

CHIAPAS

49 (C. S.) IXHUATAN

50 IXTACOMITAN

51 IXTAPANGAJOYA

52 (C. E. S. S. A) NUEVO JUAN DE GRIJALVA

53 (H. I.) H. B. C. OSTUACAN

54 (H. G.) HOSPITAL GENERAL PICHUCALCO

55 PICHUCALCO

56 CLINICA DE LA MUJER DE PICHUCALCO

57 (C. S.) RAYON

58 (C. S. / H.) REFORMA

59 (H. I.) H. B. C. DE TAPILULA

60 (C.S.) PLAN DE AYALA

Mercados

Unión Hidalgo, Oaxaca

1,163 m² De construcción
69 Locatarios beneficiados
Mayo 2018 Fecha de terminación



Reapertura del Mercado – Mayo 2018 (Foto)



Daños por sismo (Foto)



Daños por sismo (Foto)



Reapertura del Mercado – Mayo 2018 (Foto)

Mercados

Mercado San Gregorio, Xochimilco

1,728 m² De construcción
153 Locatarios beneficiados



Construcción (Foto)



Proyecto (Render)



Proyecto

Mercado Hueyapan, Morelos

2,300 m² De construcción
120 Locatarios

Acuerdo con el nuevo **Gobierno de CDMX** para asumir la reconstrucción integral de Centros de Salud, Escuelas, Vivienda y Patrimonio Cultural en las siguientes zonas de la ciudad:

- * San Gregorio
- * Santa Cruz
- * San Luis
- * Nativitas
- * Tulyehualco

+25,000
Población
Beneficiada

Áreas de atención

- Vivienda Nueva
- Reparaciones no estructurales
- Calles adoquinadas
- Jardinería
- Escuelas
- Drenaje (Gobierno)
- Iluminación (Gobierno)
- Áreas de esparcimiento



Demoliciones y remoción de escombros

167,101 Toneladas de escombros

190 Casas demolidas para subsecuente construcción

6 Edificios demolido para subsecuente construcción
(Morelos)

4 Escuelas demolidas para su subsecuente construcción
(CDMX)



Resumen económico

Al 30 de Junio de 2019

FUNDACIÓN
Carlos Slim

DONATIVOS RECIBIDOS	\$412,361,535.24
DONATIVOS <small>FUNDACIÓN Carlos Slim</small>	2,061,807,676.20
TOTAL DONATIVOS <small>[México Unido] Sismos 2017 FUNDACIÓN Carlos Slim</small>	\$2,474,169,211.44
EGRESOS A LA FECHA *	691,909,309.70
SUBTOTAL <small>[México Unido] Sismos 2017 FUNDACIÓN Carlos Slim</small>	\$1,782,259,901.74
INGRESOS POR INTERESES	323,208,624.05
APORTACIONES GUBERNAMENTALES	90,165,506.26
SALDO <small>[México Unido] Sismos 2017 FUNDACIÓN Carlos Slim</small>	\$2,195,634,032.05
OBRAS EN PROCESO **	550,769,545.00
PROYECTOS NO INICIADOS ***	1,447,000,000.00
SALDO POR APLICAR	\$ 197,864,487.05

*EGRESOS A LA FECHA:

RETIRO DE ESCOMBRO Y LIMPIEZA	\$ 14,896,313.41
SALUD	24,341,904.69
EDUCACIÓN	94,404,019.37
PATRIMONIO CULTURAL	21,667,598.69
MERCADOS	9,190,335.45
VIVIENDA	519,808,884.94
VARIOS	7,600,253.15
TOTAL	\$691,909,309.70

** OBRAS EN PROCESO

SALUD	\$ 4,582,636.00
EDUCACIÓN	86,224,261.00
PATRIMONIO CULTURAL	595,686.00
MERCADOS	13,493,488.00
VIVIENDA	445,873,474.00
TOTAL	\$550,769,545.00

*** PROYECTOS NO INICIADOS

SALUD	\$ 416,000,000.00
EDUCACIÓN	192,000,000.00
PATRIMONIO CULTURAL	2,000,000.00
MERCADOS	46,000,000.00
VIVIENDA	791,000,000.00
TOTAL	\$1,447,000,000.00

ANEXO. INFORMACIÓN ADICIONAL A LAS ACCIONES DEL FONDO MÉXICO UNIDO

ACCIONES DE APOYO FUNDACIÓN CARLOS SLIM Y GRUPO CARSO, ADICIONALES AL FONDO MÉXICO UNIDO, REALIZADAS A PARTIR DEL PRIMER SISMO EN SEPTIEMBRE 7 DE 2017

Apoyos empresas de Grupo Carso, Telmex y Telcel

- **138.7 toneladas** de ayuda humanitaria enviada en 69 municipios con un total de **527,060 beneficiados**.
- **240,620 litros** de agua potable entregados a través de 16 plantas potabilizadoras.
- **2 plantas de energía** eléctrica de emergencia.
- **284 piezas de equipo y herramienta** para atención en la fase de emergencia.
- **30 vehículos, 5 motocicletas y un helicóptero** para la distribución de víveres y traslado de personal.
- Más de **5,540 puntos con WiFi gratuito** aperturados, con un incremento del 152% en la transmisión diaria de datos.
- **3 conexiones de WiFi** específicas para centro de mando de la **Secretaría de Salud Federal** para operar las acciones de atención en Oaxaca.
- Toda la **telefonía pública** se ofreció de forma **gratuita** a nivel nacional, observándose un incremento del **55%** en el promedio diario de llamadas a nivel nacional.
- Telcel ofreció **llamadas, mensajes y datos gratuitos**.
- Las vías concesionadas de Grupo Ideal fueron abiertas para uso sin costo con el fin de facilitar el traslado de vehículos y ayuda durante varios días.
- **40 camiones de volteo y 10 góndolas** para la CDMX para desalojar escombros de edificios.
- **4 bob cat's, 4 excavadoras, 1 máquina CAT 330 y 1 equipo lubricador** enviados a Juchitán para el **retiro de 63,500 toneladas de escombros** de calles y predios afectados.

- **741 voluntarios** y trabajadores de Grupo Carso apoyando en acciones inmediatas y distribución de ayuda.
- Apoyo con **1,000 m² de lonas** de alta resistencia para proteger patrimonio cultural por parte Telmex, enviados durante el mes de Septiembre.
- Visitas de trabajo con ingenieros especialistas en sismos, estructura y construcción para evaluar varias de las zonas afectadas por los dos sismos.
- **Capacitación a 226 maestros** de 26 planteles de la CDMX para uso de la plataforma Prueba-T de FUNDACIÓN Carlos Slim para apoyar a los alumnos que no están asistiendo a clases con cursos en línea. **Utilizaron la plataforma 13,480** docentes, estudiantes y padres de familia.
- **15 bibliotecas digitales** instaladas (**4,762 usuarios** atendidos y **384 cursos** impartidos).
- **148 equipos de cómputo** habilitados para registro de información y conexión.

Apoyos instituciones externas

• **3.8 toneladas** de medicamentos provenientes de 6 donadores del estado de Arizona, distribuidas al Instituto Nacional de Pediatría, el Hospital Infantil de México, y en centros de salud de Morelos y Oaxaca.

Donadores: Phoenix Children's Hospital, Project C.U.R.E, Maricopa Health System, Honor Health, Oro Valley Hospital y Swift Air.

**EY**Construyendo un mejor
entorno de negociosAv. Ejército Nacional 843-B
Antara Polanco
11520 Ciudad de México, MéxicoTel: +55 5283 1300
Fax: +55 5283 1392
ey.com/mx

A la Fundación Carlos Slim, A.C.

Hemos realizado ciertos procedimientos de revisión sobre los Donativos del programa “Fondo México Unido” que fue creado por la Fundación Carlos Slim, A.C. (La Fundación) para apoyar a las personas afectadas, enfocando en diversas acciones, apoyos y proyectos para la población afectada por los sismos ocurridos el 7 y 19 de septiembre de 2017, incluyendo la rehabilitación y construcción de diversos inmuebles en los segmentos de salud, educación, patrimonio cultural y vivienda. Las actividades de planeación y revisión, así como los trabajos en proceso buscan garantizar que más personas puedan beneficiarse de estos esfuerzos a partir del primer sismo del 7 de septiembre de 2017, de acuerdo a los procedimientos establecidos por la Fundación para la obtención y aplicación de recursos que se adjunta a este informe y que se describe en los párrafos siguientes (en lo sucesivo “el Reporte”). Dicho Reporte, incluye información por el periodo comprendido del 7 de septiembre de 2017 al 30 de junio de 2019, relativa a la obtención de los donativos y la aplicación de los recursos.

El Reporte es responsabilidad de la Administración de la Fundación y fue preparado por dicha Administración de conformidad con las bases y procedimientos que se describen en el Proceso de obtención y aplicación de recursos, con el objeto de informar sobre los donativos del programa “Fondo México Unido”.

Nuestra revisión sobre el Reporte adjunto fue realizada de acuerdo con las normas para atestiguar emitidas por la Comisión de Normas de Auditoría y Aseguramiento del Instituto Mexicano de Contadores Públicos, A.C., por lo tanto, incluye la verificación y la validación de la aplicación de procedimientos que consideramos necesarios en las circunstancias, con base en pruebas selectivas de la evidencia soporte del cumplimiento de la Administración en la preparación del Reporte.

El Reporte incluye la siguiente información:

RESUMEN ECONÓMICO
AL 30 DE JUNIO DE 2019
Cifras en pesos mexicanos

INGRESOS POR DONATIVOS:	
DONATIVOS	\$ 412,361,535.24
DONATIVOS FUNDACIÓN CARLOS SLIM	2,061,807,676.20
TOTAL DONATIVOS	<u>2,474,169,211.44</u>
INGRESOS POR INTERESES	323,208,624.05
SUBTOTAL	<u>2,797,377,835.49</u>
CONTRIBUCIONES CONVENIOS GUBERNAMENTALES	90,165,506.26
EGRESOS A LA FECHA*	691,909,309.70
SALDO FONDO MÉXICO UNIDO	<u><u>\$ 2,195,634,032.05</u></u>

*EGRESOS A LA FECHA:	
RETIRO DE ESCOMBRO Y LIMPIEZA	\$ 14,896,313.41
SALUD	24,341,904.69
EDUCACIÓN	94,404,019.37
PATRIMONIO CULTURAL	21,667,598.69
MERCADO	9,190,335.45
VIVIENDA	519,808,884.94
VARIOS	7,600,253.15
TOTAL	<u><u>\$ 691,909,309.70</u></u>

Basado en nuestra revisión, no tuvimos conocimiento de situación alguna que nos indique que la información por el periodo comprendido del 7 de septiembre del 2017 al 30 de junio de 2019, contenida en el Resumen Económico que es presentada en el Reporte, sobre la obtención y aplicación de los recursos de los donativos del programa "Fondo México Unido", que se adjunta a este informe, no esté presentada en todos los aspectos importantes de conformidad con los criterios y bases de preparación establecidos por la administración de la Fundación.

Este informe es para uso exclusivo de Fundación Carlos Slim, A.C. para informar sobre los ingresos y egresos del programa "Fondo México Unido". Por lo tanto, de conformidad con las normas profesionales que regulan nuestra actuación, este informe no debe ser utilizado para otro propósito distinto al mencionado.

Mancera, S.C.
Integrante de
Ernst & Young Global Limited



C.P.C. Sergio Rodolfo García Guerrero

Ciudad de México,
10 de julio de 2019