



[México Unido]  
Sismos 2017

FUNDACIÓN  
*Carlos Slim*

Informe – 31 de Mayo de 2019



- 203** Escuelas rehabilitadas
- 2** Escuelas reconstruidas
- 10** Escuelas en rehabilitación
- 4** Escuelas en construcción

  
**+134,000** alumnos beneficiados

Primaria "Benito Juárez", Morelos (Foto)

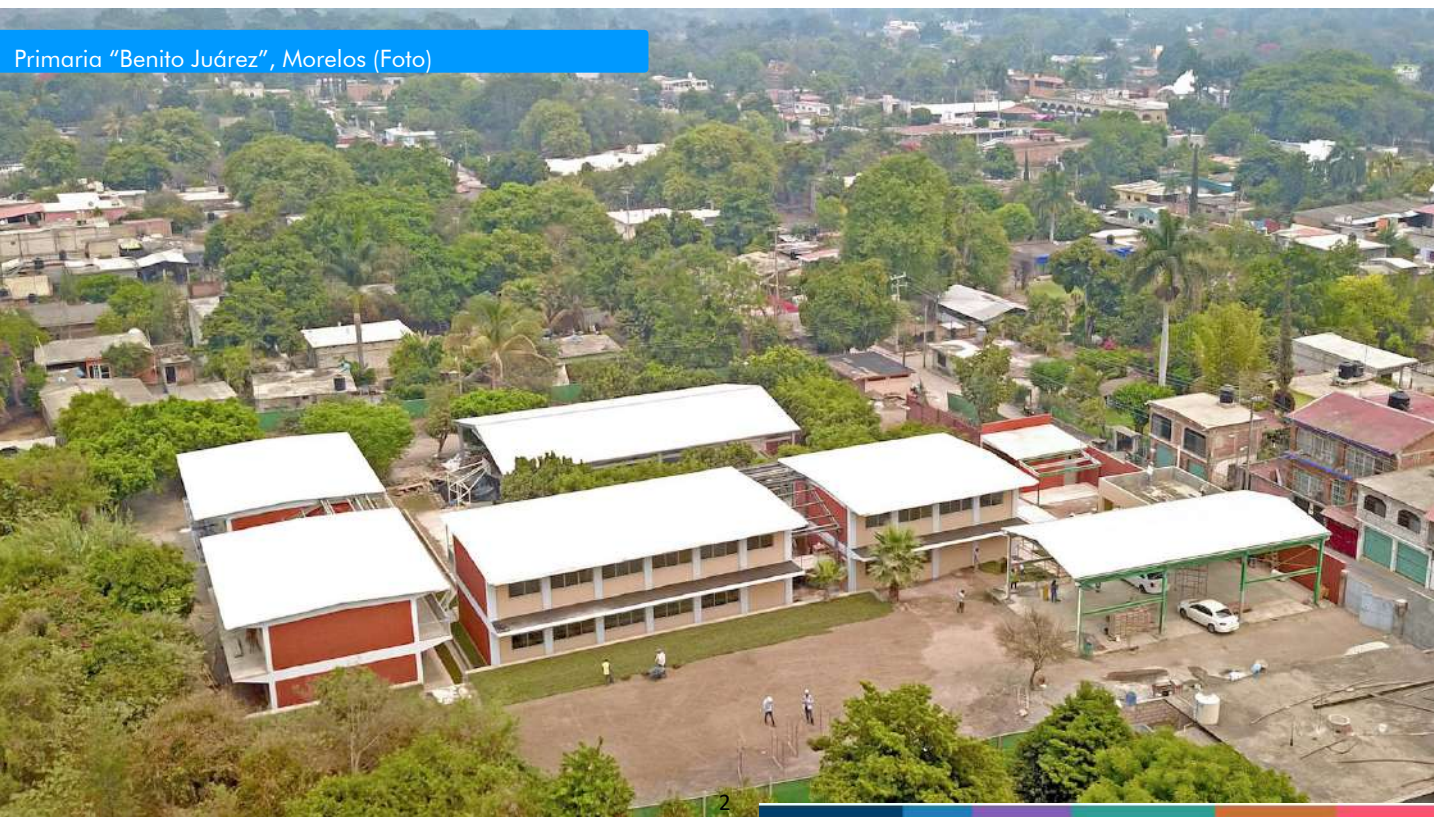



# Reconstrucción de Escuelas

Jardín de Niños Isabel de Castilla  
Toluca, Estado de México

Trabajos Concluidos  
Enero-2019

**360**  
Alumnos  
beneficiados

**TERRENO:** 2,360 m<sup>2</sup>  
**CONSTRUCCIÓN:** 1,574.10 m<sup>2</sup>

Trabajos concluidos (Foto)



Trabajos concluidos (Foto)



Trabajos concluidos (Foto)



# Reconstrucción de Escuelas

Primaria "Benito Juárez"

Ticuman, Morelos

Trabajos Concluidos  
Mayo-2019

**+390**

Alumnos  
beneficiados

TERRENO: 5,759m<sup>2</sup>  
CONSTRUCCIÓN: 1,352 m<sup>2</sup>

Trabajos Concluidos (Foto)

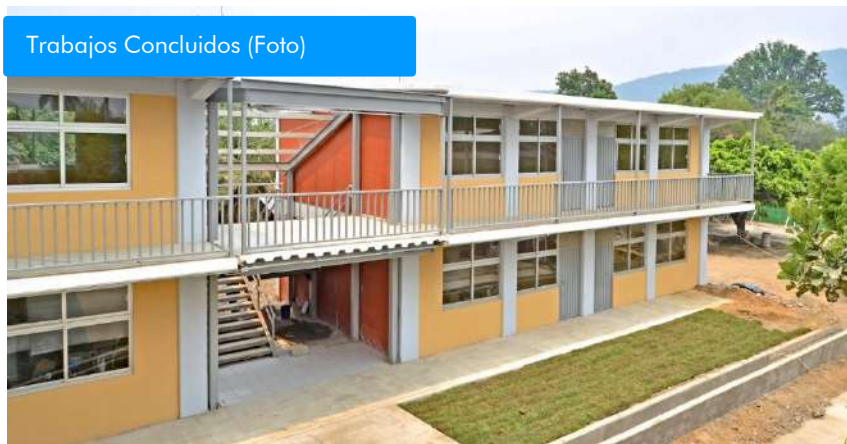

Trabajos Concluidos (Foto)



Trabajos Concluido (Foto)



# Reconstrucción de Escuelas

Primaria "Marie Curie Slodowska"  
Ciudad de México

**+350**  
Alumnos  
beneficiados

**TERRENO:** 2,230m<sup>2</sup>  
**CONSTRUCCIÓN:** 1,600 m<sup>2</sup>

Construcción (Foto)



Construcción (Foto)



Proyecto (Render)



# Reconstrucción de Escuelas

Secundaria "Francisco Clavijero"  
Ciudad de México

**+160**

Alumnos  
beneficiados

**TERRENO:** 5,389 m<sup>2</sup>  
**CONSTRUCCIÓN:** 2,000 m<sup>2</sup>

Trabajos de demolición y desmantelamiento (Foto)



Trabajos de demolición y desmantelamiento (Foto)



Proyecto (Render)



# Reconstrucción de Escuelas

Preescolar "Cuicacalli", CDMX

1,200 m<sup>2</sup> De construcción  
267 Alumnos beneficiados

Daños por sismo, Preescolar Cuicacalli (Foto)



Proyecto, Preescolar Cuicacalli (Render)



CECATI No. 1, CDMX

2,970 m<sup>2</sup> De construcción  
2,300 Alumnos beneficiados

Desmantelamiento (Foto)



Proyecto, CECATI No. 1 (Render)





## Puebla

---

CBTIS 184, Izúcar de Matamoros

**650 m<sup>2</sup>** De construcción  
**917** Alumnos beneficiados

Primaria Francisco Sarabia, Cholula

**650 m<sup>2</sup>** De construcción  
**320** Alumnos beneficiados

Primaria Prof. Felipe Franco, Chietla

**1,570 m<sup>2</sup>** De construcción  
**583** Alumnos beneficiados

Primaria 20 de Noviembre, Tepexco

**1,230 m<sup>2</sup>** De construcción  
**165** Alumnos beneficiados

Secundaria Técnica No. 4, Huaquechula

**3,100 m<sup>2</sup>** De construcción  
**365** Alumnos beneficiados

## Estado de México

---

Normal de Coatepec Harinas

**2,530 m<sup>2</sup>** De construcción  
**232** Alumnos beneficiados

Primaria Juan Fernández A., San Pablo S.

**1,557 m<sup>2</sup>** De construcción  
**219** Alumnos beneficiados

Primaria Francisco I. Madero, Toluca

**1,140 m<sup>2</sup>** De construcción  
**436** Alumnos beneficiados

Telesecundaria Cuauhtémoc, Ecatzingo

**1,450 m<sup>2</sup>** De construcción  
**243** Alumnos beneficiados

## CIUDAD DE MÉXICO – ÁLVARO OBREGÓN

- 1 JARDÍN DE NIÑOS "ALFREDO B. NOBEL"
- 2 "JARDÍN DE NIÑOS "ALFONSO QUIROZ"
- 3 ESCUELA PRIMARIA "LIC. EDUARDO FACHA GUTIERREZ"
- 4 ESCUELA SECUNDARIA "ALEJANDRO VON HUMBOLDT"

## CDMX – COYOACÁN

- 5 ESCUELA PRIMARIA "PROFR. FERNANDO BROM ROJAS"
- 6 ESCUELA PRIMARIA "ANTON SEMIONOVICH MAKARENKO"
- 7 ESCUELA PRIMARIA "CARLOS PELLICER"
- 8 ESCUELA ESPECIAL "PABLO MARTINEZ DEL RIO"
- 9 ESCUELA ESPECIAL "CENTRO DE ATENCIÓN MULTIPLE 92"
- 10 ESCUELA SECUNDARIA "DAVID ALFARO SIQUEIROS"
- 11 ESCUELA SECUNDARIA "VICTOR HUGO"

## CDMX - CUAJIMALPA DE MORELOS

- 12 PREESCOLAR "EDUCADORAS GENERACIÓN 1950"
- 13 ESCUELA PRIMARIA "CARLOS MARIA BUSTAMANTE"

## CDMX – CUAUHTÉMOC

- 14 JARDÍN DE NIÑOS "ANEXO CENTRO ESCOLAR REVOLUCION"
- 15 JARDÍN DE NIÑOS "CADETES DE LA NAVAL"
- 16 JARDÍN DE NIÑOS "ENRIQUE PESTALOZZI"
- 17 JARDÍN DE NIÑOS "JUAN JACOBO ROUSSEAU"
- 18 JARDÍN DE NIÑOS "JUAN DE DIOS PEZA"
- 19 ESCUELA PRIMARIA "CRISTOBAL COLON"
- 20 ESCUELA PRIMARIA "DR. AGUSTIN RIVERA"
- 21 ESCUELA PRIMARIA "ESPAÑA"
- 22 ESCUELA PRIMARIA "FRANCISCO GONZALEZ BOCANEGRA"
- 23 ESCUELA PRIMARIA "FRAY PEDRO DE GANTE"
- 24 ESCUELA PRIMARIA "GUADALUPE CENICEROS DE ZAVALA"
- 25 ESCUELA PRIMARIA "JOAQUIN GARCIA ICAZBALCETA"
- 26 ESCUELA PRIMARIA "LIC. PONCIANO ARRIAGA"
- 27 ESCUELA PRIMARIA "LUIS MURILLO"
- 28 ESCUELA PRIMARIA "MARCELINO DAVALOS"
- 29 ESCUELA PRIMARIA "MARGARITA MAZA DE JUAREZ"
- 30 ESCUELA PRIMARIA "PABLO MORENO"
- 31 ESCUELA PRIMARIA "REPÚBLICA DE BOLIVIA"
- 32 ESCUELA PRIMARIA "REPÚBLICA DE LIBANO"
- 33 ESCUELA PRIMARIA "REPÚBLICA DE PANAMA"
- 34 ESCUELA PRIMARIA "RODOLFO MENENDEZ"
- 35 ESCUELA PRIMARIA "SIMON BOLIVAR"
- 36 ESCUELA PRIMARIA "VICTOR MARIA FLORES"
- 37 ESCUELA SECUNDARIA "ANGEL TRIAS ALVAREZ"
- 38 ESCUELA PRIMARIA "ABRAHAM CASTELLANOS"
- 39 ESCUELA SECUNDARIA "CARLOTA JASO"
- 40 ESCUELA SECUNDARIA "CESAR A. RUIZ"
- 41 ESCUELA SECUNDARIA TÉCNICA 2
- 42 ESCUELA SECUNDARIA TÉCNICA 3
- 43 ESCUELA SECUNDARIA TÉCNICA 6
- 44 ESCUELA SECUNDARIA TÉCNICA 63
- 45 ESCUELA SECUNDARIA "JOSE MANUEL RAMOS"
- 46 ESCUELA SECUNDARIA "TELESECUNDARIA 91"

## CDMX - GUSTAVO A. MADERO

- 47 PREESCOLAR "DAVID ALFARO SIQUEIROS"
- 48 PREESCOLAR "EDUCADORAS MEXICANAS"
- 49 PREESCOLAR "MARCELINO DE CHAMPAGNAT"
- 50 ESCUELA PRIMARIA "PROFR. RAFAEL MOLINA BETANCOURT"
- 51 ESCUELA PRIMARIA "PROF. DANIEL DELGADILLO"
- 52 ESCUELA PRIMARIA "MANUEL ÁVILA CAMACHO"

- 53 ESCUELA SECUNDARIA TÉCNICA N° 99 "AMISTAD BRITANICO MEXICANA"
- 54 ESCUELA SECUNDARIA "UNIÓN DE RÉPUBlicas SOCIALISTAS SOVIÉTICAS"
- 55 ESCUELA SECUNDARIA "CARLOS CASAS CAMPILLO"
- 56 ESCUELA SECUNDARIA "ÁNGEL MA. GARIBAY K."
- 57 ESCUELA SECUNDARIA "MARGARITA MAZA DE JUÁREZ"

## CDMX – IZTAPALAPA

- 58 PREESCOLAR "CITLALICUE"
- 59 PREESCOLAR "CITLALPUL"
- 60 JARDÍN DE NIÑOS "TICALLI"
- 61 PREESCOLAR "REPUBLICA DE CHECOSLOVAQUIA"
- 62 PREESCOLAR "CUICACALLI"
- 63 PREESCOLAR "CUBA"
- 64 ESCUELA PRIMARIA "CENDI No. 26 ENRIQUE PESTALOZZI"
- 65 ESCUELA PRIMARIA "CENDI No. 40 INDIRA GANDHI"
- 66 ESCUELA PRIMARIA "ENRIQUE GARCIA GALLEGOS"
- 67 ESCUELA PRIMARIA "PRISCILIANO MARTINEZ LOPEZ"
- 68 ESCUELA PRIMARIA "JOSÉ VASCONCELOS"
- 69 ESCUELA PRIMARIA "JULIO CORTAZAR"
- 70 ESCUELA PRIMARIA "LIC. ANTONIO DÍAZ SOTO Y GAMA"
- 71 ESCUELA PRIMARIA "MARÍA ENRIQUETA CAMARILLO"
- 72 ESCUELA PRIMARIA "MÉXICO-JAPÓN "
- 73 ESCUELA PRIMARIA "PRESIDENTE ADOLFO LÓPEZ MATEOS"
- 74 ESCUELA PRIMARIA "EJÉRCITO DE ORIENTE"
- 75 ESCUELA PRIMARIA "FRANCISCO SOSA"
- 76 ESCUELA PRIMARIA "FRANCISCO VILLA"
- 77 ESCUELA PRIMARIA "MANUEL C. TELLO"
- 78 ESCUELA PRIMARIA "ROSARIO MA. GUTIÉRREZ ESKILDSEN"
- 79 ESCUELA PRIMARIA "TLALOC"
- 80 ESCUELA PRIMARIA "UNIDAD MODELO"
- 81 ESCUELA PRIMARIA "PROFR. ÁNGEL SALAS BONILLA"
- 82 ESCUELA PRIMARIA "REPÚBLICA DE GUATEMALA"
- 83 ESCUELA PRIMARIA "REPÚBLICA POPULAR SOCIALISTA DE ALBANIA"
- 84 ESCUELA PRIMARIA "SUECIA"
- 85 ESCUELA PRIMARIA "RAZÓN Y FUERZA DE LA REVOLUCIÓN MEXICANA"
- 86 ESCUELA SECUNDARIA "BLAS GALINDO"
- 87 ESCUELA SECUNDARIA TÉCNICA 114
- 88 ESCUELA SECUNDARIA TÉCNICA 115
- 89 ESCUELA SECUNDARIA TÉCNICA 53
- 90 ESCUELA SECUNDARIA TÉCNICA 87
- 91 ESCUELA SECUNDARIA "FRIDA KAHLO"
- 92 ESCUELA SECUNDARIA "RAMON BETETA"
- 93 ESCUELA SECUNDARIA "TEODORO FLORES"
- 94 ESCUELA SECUNDARIA "MAESTRO LAURO AGUIRRE"
- 95 ESCUELA SECUNDARIA "REPÚBLICA DE CHILE"
- 96 ESCUELA SECUNDARIA TÉCNICA N° 75 "IGNACIO RAMIREZ"

## CDMX – MAGDALENA CONTRERAS

- 97 PREESCOLAR "SAMUEL RAMOS"
- 98 PREESCOLAR "CONTRERAS"
- 99 ESCUELA PRIMARIA "DR. EDUARDO LICEAGA"

## CDMX - MIGUEL HIDALGO

- 100 PREESCOLAR "OFELIA CUEVAS DE RODRIGUEZ"
- 101 ESCUELA PRIMARIA "CENTRO ESCOLAR MEXICO"
- 102 ESCUELA PRIMARIA "COMODORO MANUEL AZUETA PERILLOS"
- 103 PREESCOLAR "OFELIA CUEVAS DE RODRIGUEZ"
- 104 ESCUELA PRIMARIA "CENTRO ESCOLAR MEXICO"

# Educación

- 105 ESCUELA PRIMARIA "COMODORO MANUEL AZUETA PERILLOS"
- 106 ESCUELA PRIMARIA "GRAL. PEDRO A. OGAZON"
- 107 ESCUELA SECUNDARIA "ALBERT EINSTEIN"
- 108 ESCUELA SECUNDARIA "DON BENITO JUAREZ"
- 109 ESCUELA SECUNDARIA TÉCNICA 26 "CARLOS PELLICER CÁMARA"
- 110 ESCUELA SECUNDARIA "GIUSSEPPE GARIBALDI"
- 111 ESCUELA SECUNDARIA "IDA APPENDINI DAGASSO"
- 112 ESCUELA SECUNDARIA "IGNACIO MANUEL ALTAMIRANO"
- 113 ESCUELA SECUNDARIA "JOSE ARTEAGA"
- 114 ESCUELA SECUNDARIA "JUAN ENRIQUE PESTALOZZI"
- 115 ESCUELA SECUNDARIA "LEÓN FELIPE"
- 116 ESCUELA SECUNDARIA "MARGARITA CHJORNE Y SALAZAR"
- 117 ESCUELA SECUNDARIA "MARGARITA PAZ PAREDES"
- 118 ESCUELA SECUNDARIA "MAXIMILIANO RUIZ CASTAÑEDA"
- 119 ESCUELA SECUNDARIA "NAGOYA"
- 120 ESCUELA SECUNDARIA "RABINDRANATH TAGORE"
- 121 ESCUELA SECUNDARIA "REPÚBLICA DE COSTA RICA"
- 122 ESCUELA ESPECIAL "CENTRO DE ATENCION MULTIPLE NO. 1"
- 123 ESCUELA SECUNDARIA GENERAL N° 120 "ROSARIO CASTELLANOS"

## CDMX – TLAHUAC

- 124 PREESCOLAR "TATOKKE"
- 125 ESCUELA PRIMARIA "PROFR. SOSTENES NICOLAS CHAPA NIETO"
- 126 ESCUELA PRIMARIA "RICARDO FLORES MAGÓN"
- 127 ESCUELA SECUNDARIA TÉCNICA N° 108

## CDMX – TLALPAN

- 128 PREESCOLAR "ATENEA"
- 129 PREESCOLAR CENDI GDF "LA CABAÑA ENCANTADA"
- 130 PREESCOLAR "CENTENARIO DE LA HEROICA ESCUELA NAVAL MILITAR"
- 131 PREESCOLAR "CHIMALCOYOTL"
- 132 PREESCOLAR "FELIPE SANTIAGO XICOTENCATL"
- 133 PREESCOLAR "HEROICO COLEGIO MILITAR"
- 134 PREESCOLAR "JUANA DE ASBAJE"
- 135 PREESCOLAR "TLALI"
- 136 ESCUELA PRIMARIA "ATENEO DE LA JUVENTUD"
- 137 ESCUELA PRIMARIA "MARTIN TORRES PADILLA"
- 138 ESCUELA PRIMARIA "CUICUILCO"
- 139 ESCUELA PRIMARIA "DRA MARIA DEL CARMEN MILLAN"
- 140 ESCUELA PRIMARIA "ESCUELA DE PARTICIPACIÓN SOCIAL NUMERO 5"
- 141 ESCUELA PRIMARIA "ESTADO DE SAN LUIS POTOSÍ"
- 142 ESCUELA PRIMARIA "FUERZAS ARMADAS DE MEXICO"
- 143 ESCUELA PRIMARIA "GUSTAVO BAZ PRADA"
- 144 ESCUELA PRIMARIA "HEROES DE CHAPULTEPEC"
- 145 ESCUELA PRIMARIA "JOSE MARIA CHAVEZ ANDRADE"
- 146 ESCUELA PRIMARIA "LEGION AMERICANA"
- 147 ESCUELA PRIMARIA "LEYES DE REFORMA DEL 57"
- 148 ESCUELA PRIMARIA "MARTINA ISLAS"
- 149 ESCUELA PRIMARIA "PROFR. HERMILO ZAVALZA DEL VALLE"
- 150 ESCUELA PRIMARIA "PROFR. SAUL VENANCIO ANCHONDO LOZOYA"
- 151 ESCUELA PRIMARIA "PROFRA. AMANDA PALAFOX Y BAZ"
- 152 ESCUELA PRIMARIA "PROFRA. AURORA LOPEZ VELARDE BERUMEN"
- 153 ESCUELA PRIMARIA "PROFRA. CONCEPCION TARAZAGA COLOMER"

- 154 ESCUELA PRIMARIA "SEBASTIAN LERDO DE TEJADA"
- 155 ESCUELA PRIMARIA "SOSTENES NICOLAS CHAPA NIETO"
- 156 ESCUELA SECUNDARIA TÉCNICA 19
- 157 ESCUELA SECUNDARIA "ESTADO DE QUINTANA ROO"
- 158 ESCUELA SECUNDARIA "GUSTAVO CABRERA ACEVEDO"
- 159 ESCUELA SECUNDARIA "TLACOTALPAN"
- 160 ESCUELA SECUNDARIA "TLAMACHIHUAPAN"
- 161 ESCUELA SECUNDARIA "YURI A. GAGARIN"
- 162 ESCUELA SECUNDARIA TÉCNICA N° 96 "MIGUEL ALEMAN VALDES"
- 163 ESCUELA ESPECIAL "CENTRO DE ATENCION MULTIPLE NO. 15"
- CDMX - VENUSTIANO CARRANZA**
- 164 ESCUELA SECUNDARIA "AGUSTÍN CUE CÁNOVAS"
- 165 ESCUELA SECUNDARIA TÉCNICA 69
- CDMX – XOCHIMILCO**
- 166 PREESCOLAR "FRANCISCO GOITIA"
- 167 ESCUELA PRIMARIA "FRANCISCO CELADA"
- 168 ESCUELA SECUNDARIA TECNICA 28 "FRANCISCO GOITIA GARCIA"



Preescolar "Contreras" (Foto)

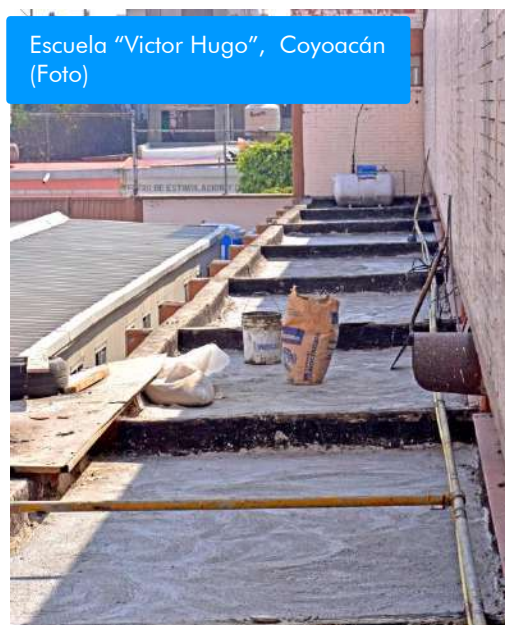

Escuela "Víctor Hugo", Coyoacán (Foto)

# Educación

## CHIAPAS – IXHUATAN

- 169 PREESCOLAR "PROFRA. ROSALBA VIRGINIA VAZQUEZ ACOSTA"
- 170 JARDÍN DE NIÑOS "MARIANO ARISTA"
- 171 JARDÍN DE NIÑOS "ROSARIO CASTELLANOS FIGUEROA"
- 172 ESCUELA PRIMARIA "FRANCISCO JAVIER MINA"
- 173 ESCUELA PRIMARIA "JOSEFA ORTIZ DE DOMINGUEZ"
- 174 ESCUELA PRIMARIA "JUSTO SIERRA MENDEZ"
- 175 JARDÍN DE NIÑOS "JARDIN DE NIÑOS COMUNITARIO 16 DE SEPTIEMBRE"
- 176 ESCUELA PRIMARIA "FRANCISCO VILLA"
- 177 ESCUELA PRIMARIA "JUAN ESCUTIA"
- 178 ESCUELA PRIMARIA "ROMULO CALZADA"
- 179 TELESECUNDARIA 1392 "JOSE SANTOS DEGOLLADO"

## ESTADO DE MÉXICO – CHALCO

- 180 ESCUELA PRIMARIA "SOR JUANA INÉS DE LA CRUZ"
- 181 ESCUELA PRIMARIA "CONSTITUCIÓN DE 1917"
- 182 ESCUELA PRIMARIA "EMILIANO ZAPATA SALAZAR"
- 183 ESCUELA PRIMARIA "JOSÉ MA. MORELOS Y PAVÓN"
- 184 ESCUELA PRIMARIA "LIC. JESÚS REYES HEROLES"
- 185 ESCUELA PRIMARIA "LIC. JOSE VASCONCELOS"
- 186 ESCUELA PRIMARIA "NARCISO MENDOZA"
- 187 ESCUELA PRIMARIA "NIÑOS HEROES"
- 188 ESCUELA PRIMARIA "LÁZARO CÁRDENAS"
- 189 ESCUELA SECUNDARIA "15 DE MAYO"
- 190 ESCUELA SECUNDARIA "ANAHUACALLI"
- 191 ESCUELA SECUNDARIA "LAURA MENDEZ DE CUENCA"
- 192 ESCUELA SECUNDARIA "REVOLUCIÓN MEXICANA"

## ESTADO DE MÉXICO – IXTAPALUCA

- 193 ESCUELA PRIMARIA "HORACIO ZUÑIGA"

## ESTADO DE MÉXICO – LA PAZ

- 194 ESCUELA SECUNDARIA GENERAL "NARCISO BASSOLS"
- 195 ESCUELA SECUNDARIA GENERAL "CUAUHTEMOC"

## ESCUELAS ATENDIDAS EN DOS ETAPAS

- 196 OFELIA CUEVAS DE RODRÍGUEZ
- 197 CENTRO ESCOLAR MÉXICO
- 198 CENTRO ESCOLAR MÉXICO (Fase 3)
- 199 GRAL. PEDRO A. OGAZON
- 200 GIUSSEPPE GARIBALDI
- 201 LEÓN FELIPE
- 202 CENTENARIO DE LA HEROICA ESCUELA NAVAL MILITAR
- 203 CENTENARIO DE LA HEROICA ESCUELA NAVAL MILITAR (FASE 3)

Escuela "Martín Torres Padilla", Tlalpan (Foto)



Escuela "Carlos Pellicer", Coyoacán (Foto)



# Patrimonio cultural



- 44** Inmuebles restaurados
- 13** Inmuebles en proceso
- 30** Capillas abiertas en Puebla

Donación de materiales para reparación y protección del patrimonio cultural con **INAH** e **INBA**:

- **1,000 postes** para apuntalamiento.
- **Materiales** (cal deshidratada, arena, grava, tezontle, polines, placas de acero).
- **297,440 m<sup>2</sup> de lona de alta resistencia** para protección de patrimonio cultural.
- **110,000 ml de cuerda**, de polipropileno de 3/4" para protección de patrimonio cultural.

Iglesia Tlayacapan (Foto)



# Patrimonio cultural



# Patrimonio cultural

## Inmuebles concluidos

### CIUDAD DE MÉXICO – COYOACAN

- 1 CAPILLA SAN ANTONIO DE PADUA (PANZACOLA)

### CIUDAD DE MÉXICO – CUAJIMALPA

- 2 PARROQUIA DE SAN PEDRO APOSTOL

### CIUDAD DE MÉXICO – CUAUHTEMOC

- 3 RECTORÍA SAN JERÓNIMO (SAN JERONIMITO).  
4 TEMPLO DE SAN FELIPE DE JESÚS (EXPIATORIO NACIONAL).  
5 CAPILLA DE SAN SALVADOR EL SECO.  
6 IGLESIA DE PORTA COELI.  
7 PARROQUIA DIVINA INSTITUCIÓN.  
8 RECTORÍA SAN FELIPE NERI (LA PROFESA)  
9 RECTORÍA SAN FRANCISCO EL GRANDE  
10 RECTORÍA SANTA INES  
11 RECTORÍA INMACULADA CONCEPCION  
12 CAPILLA NTA. SRA. DEL PILAR (LA ENSEÑANZA)  
13 RECTORÍA NTA SRA DEL CARMEN DE MÉXICO  
14 PARROQUIA REGINA COELI (NATIVIDAD DE MARÍA)  
15 PARROQUIA SANTO TOMÁS APÓSTOL.  
16 MET. DE LA SANTISIMA TRINIDAD  
17 RECTORÍA ESPÍRITU SANTO BALBUENA  
18 PARROQUIA SANTA ANA  
19 RECTORÍA NUESTRA SEÑORA DE GPE. DEL BUENTONO  
20 RECTORÍA SANTA CRUZ ACATLAN  
21 RECTORÍA PURIF DE NTA. SRA. DE LA CANDELARIA  
22 CAPILLA DE LA EXPIRACIÓN  
23 TEMPLO DE NTRA. SRA. DE GUADALUPE "EL BUEN TONO"  
24 TEMPLO DE SAN AGUSTÍN

### CIUDAD DE MÉXICO – TLALPAN

- 25 IGLESIA CAPILLA DEL VERBO ENCARNADO

### CIUDAD DE MÉXICO – MILPA ALTA

- 26 CAPILLA DE NUESTRA SEÑORA GUADALUPE  
27 TEMPLO SAN MATEO  
28 CAPILLA DE LA GUADALUPITA

### MORELOS – TLAYACAPAN

- 29 CAPILLA DE LA MAGDALENA  
30 CAPILLA DE LA VIRGEN DEL TRANSITO  
31 CAPILLA DE SAN LORENZO  
32 CAPILLA DE SAN MIGUEL  
33 CAPILLA DE SAN NICOLAS  
34 CAPILLA DEL ROSARIO  
35 CAPILLA SANTA CRUZ TLAZALCHICA  
36 CAPILLA DE LA CONCEPCION  
37 PARROQUIA DE SAN PEDRO APOSTOL

### ESTADO DE MÉXICO - COCOTITLAN

- 38 TEMPLO EL MESIAS  
39 CAPILLA DE LA VIRGEN DE GUADALUPE  
40 CAPILLA DE SAN JUAN BAUTISTA

### ESTADO DE MÉXICO – OZUMBA

- 41 CAPILLA DE SAN PEDRO

### ESTADO DE MÉXICO – TENANGO DEL AIRE

- 42 PARROQUIA DE SAN JUAN BAUTISTA

### ESTADO DE MÉXICO - TEXCOCO

- 43 CATEDRAL DE TEXCOCO  
44 TEMPLO DE SANTA MARIA TULANTONGO

Rectoría San Felipe Neri (Foto)



Capilla de la Soledad (Foto)



Parroquia de San Juan Bautista (Foto)

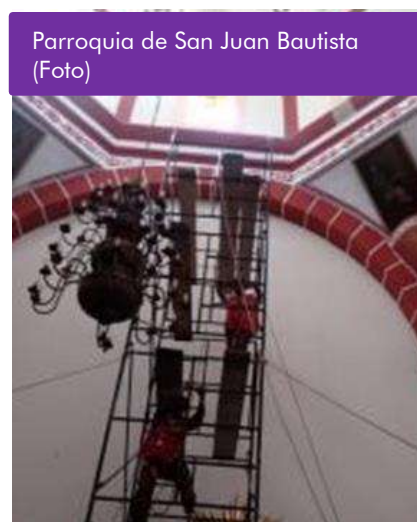

# Vivienda

- 579** Viviendas reparadas por daños menores
- 1,002** Viviendas nuevas por construir
- 436** Casas nuevas terminadas
- 453** Viviendas nuevas en construcción

## Convenios y apoyos

### EMPRESAS

- MABE
- INTERCERAMIC
- PORCELANITE
- SHERWIN WILLIAMS
- SCHNEIDER ELECTRIC
- CONDUMEX
- FORTALEZA
- MEXALIT
- MEXICHEM
- NACOBRE
- GRUPO CARSO
- ELEMENTIA
- INMUEBLES CARSO
- TELMEX
- TELCEL
- AJAX
- FAPRESA

### GOBIERNO

- CIUDAD DE MÉXICO
- UNIDOS POR MORELOS
- ALCALDÍA DE TLALPAN

Donación a afectados por el sismo de:

**679 estufas**

**583 refrigeradores**

Con apoyo de **MABE**

Zona construcción vivienda, San Gregorio(Foto)

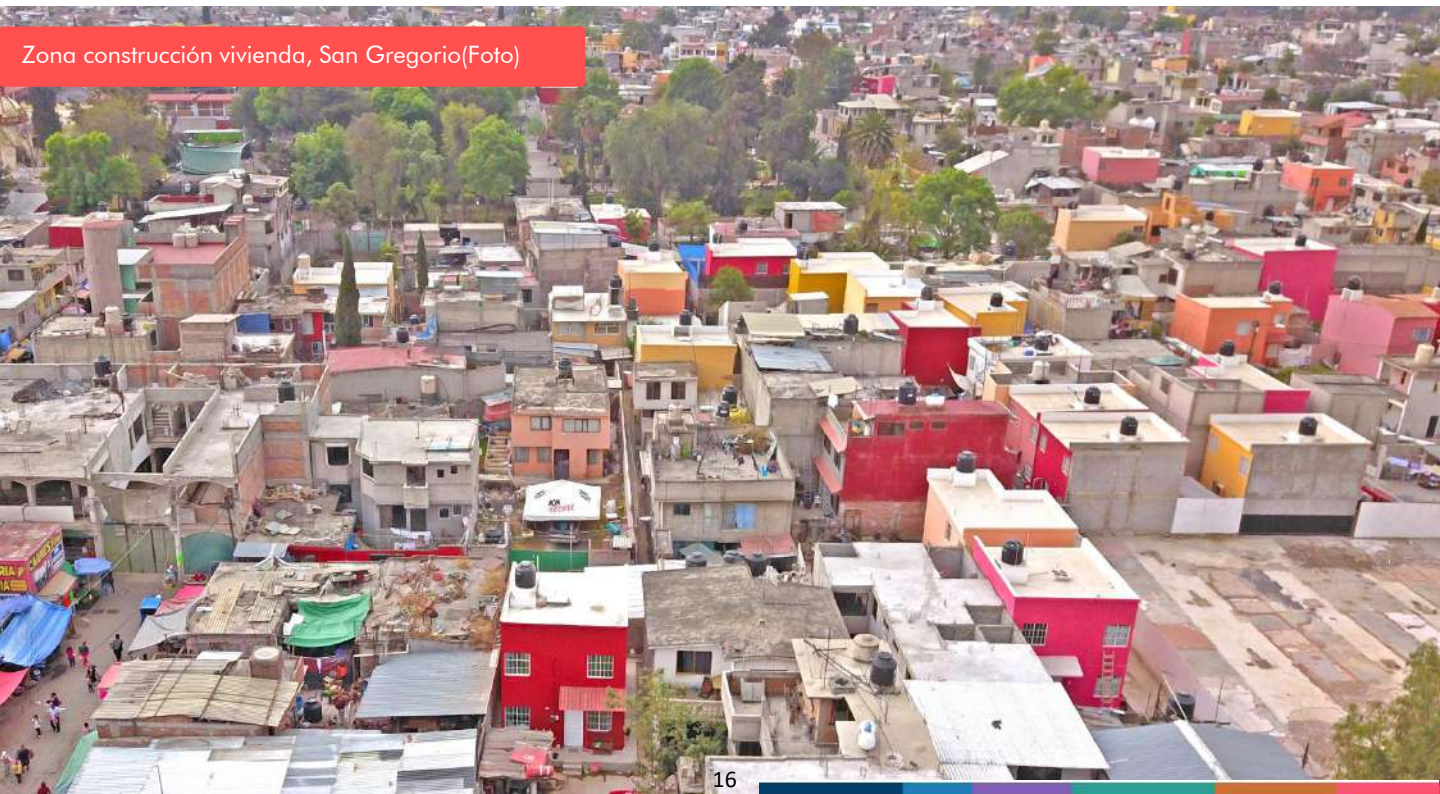



# Vivienda

## Viviendas terminadas



Tlalmanalco, Estado de México



## Interior de viviendas



[México Unido]  
Sismos 2017

FUNDACIÓN  
*Carlos Slim*

Donará viviendas del prototipo de un nivel, habilitadas para permitir dos niveles, cubriendo el 100% del costo

# Vivienda

## 6699 TESTIMONIO

*“Queremos agradecer a la Fundación Carlos Slim por su apoyo, a toda la gente que se encuentra atrás de la Fundación Carlos Slim, a ingenieros, arquitectos y a toda la gente que colaboró para [...] nuestras casas. Muchas gracias.” – Pedro Antonio Romualdo Flores, San Gregorio, CDMX.*



# Vivienda

Alcaldía de Tlalpan

## Calzada del Hueso 713



**40** familias beneficiadas

Participación de: Alcaldía de Tlalpan Vecinos y



6,885 m<sup>2</sup> De construcción

Construcción (Foto)



Construcción (Foto)



Construcción (Foto)



# Vivienda

## Alcaldía de Benito Juárez

### Niños Héroes 173, CDMX



**8** familias beneficiadas

**456 m<sup>2</sup>** De construcción



### Quemada 81, CDMX



**15** familias beneficiadas

**1,740 m<sup>2</sup>** De construcción

## Alcaldía de Benito Juárez

### Monrovia 1207, CDMX



**19** familias beneficiadas

**1,576 m<sup>2</sup>** De construcción



Proyecto (Render)



### Odesa 222, CDMX



**24** familias beneficiadas

**1,608 m<sup>2</sup>** De construcción

# Vivienda

## Alcaldía de Benito Juárez



Proyecto (Render)

### Enrique Rebsamen 249, CDMX



**12** familias beneficiadas

**1,751 m<sup>2</sup>** De construcción

## Cerrada de Tajín 17, CDMX



**12** familias beneficiadas

**1,824 m<sup>2</sup>** De construcción



Proyecto (Render)

## Alcaldía de Coyoacán

### Rancho de los Arcos 32, CDMX



**24** familias beneficiadas

**1,860 m<sup>2</sup>** De construcción



Proyecto (Render)

# Vivienda

## Alcaldía de Coyoacán

### Miramontes 3010



**24** familias beneficiadas

**1,885 m<sup>2</sup>** De construcción

### Miramontes 3032



**24** familias beneficiadas

**1,849 m<sup>2</sup>** De construcción

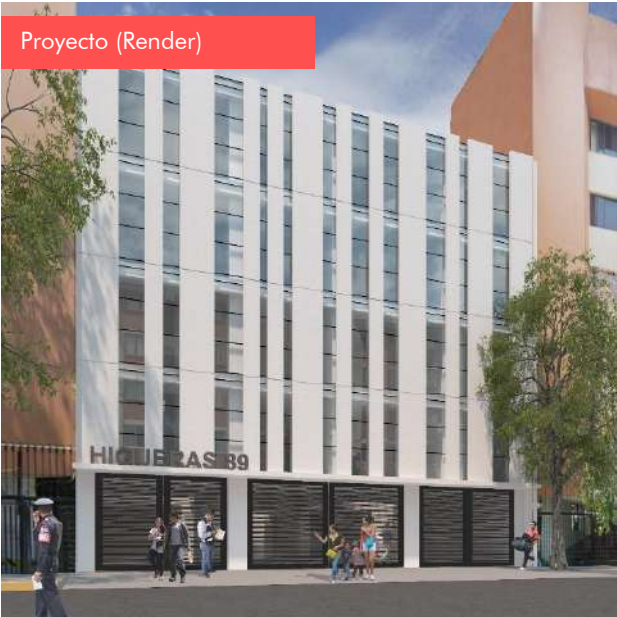

### Higueras 89, CDMX



**16** familias beneficiadas

**1,614 m<sup>2</sup>** De construcción

# Vivienda

## Alcaldía de Tlalpan

### 3ª Cerrada de Palomares 16



**8** familias beneficiadas

Participación de: Alcaldía de Tlalpan y 

**1,052 m<sup>2</sup>** De construcción

Proyecto (Render)



Proyecto (Render)



### Hacienda Pasteje 35



**9** familias beneficiadas

Participación de: Alcaldía de Tlalpan Vecinos y 

**1,262 m<sup>2</sup>** De construcción

Proyecto (Render)



### Cafetales 130, CDMX



**16** familias beneficiadas

**1,209 m<sup>2</sup>** De construcción



# Vivienda

Morelos

## El Pochotal



**20** familias beneficiadas

1,443 m<sup>2</sup> De construcción

Proyecto (Render)



Construcción (Foto)



Construcción (Foto)



Construcción (Foto)



# Vivienda

Morelos

## Unidad Habitacional Narciso Mendoza



**40** familias beneficiadas

**2,923 m<sup>2</sup>** De construcción  
**5** Edificios

Demolición (Foto)



Demolición (Foto)



Proyecto (Render)





## Altavista, Emiliano Zapata



**20** familias beneficiadas

**1,560 m<sup>2</sup>** De construcción

## Proyectos

Enrique Rebsamen 241, CDMX

**1,632 m<sup>2</sup>** De construcción  
**16** Familias beneficiadas

Oriente 155 3702, CDMX

**616 m<sup>2</sup>** De construcción  
**11** Familias beneficiadas

Tlalpan 1261, CDMX

**2,355 m<sup>2</sup>** De construcción  
**21** Familias beneficiadas

Oriente 155 3718, CDMX

**615 m<sup>2</sup>** De construcción  
**14** Familias beneficiadas

Tetelcingo, Morelos

**2,184 m<sup>2</sup>** De construcción  
**28** Familias beneficiadas

# Salud

- 8 Institutos Nacionales de Salud** atendidos, que permitieron continuidad en la atención médica
- 2 Hospitales** atendidos que permitieron continuidad en la atención médica
- 47 Clínicas y hospitales concluidos** en Chiapas y Estado de México



**+1,400,000** Pacientes atendidos anuales



Centro de Salud Jorge Jimenez Cantú (Foto)

# Salud

## Proyectos

Centro de Salud Santa Rosa Xochiac  
Álvaro Obregón

750 m<sup>2</sup> De construcción

FUNDACIÓN  
*Carlos Slim*

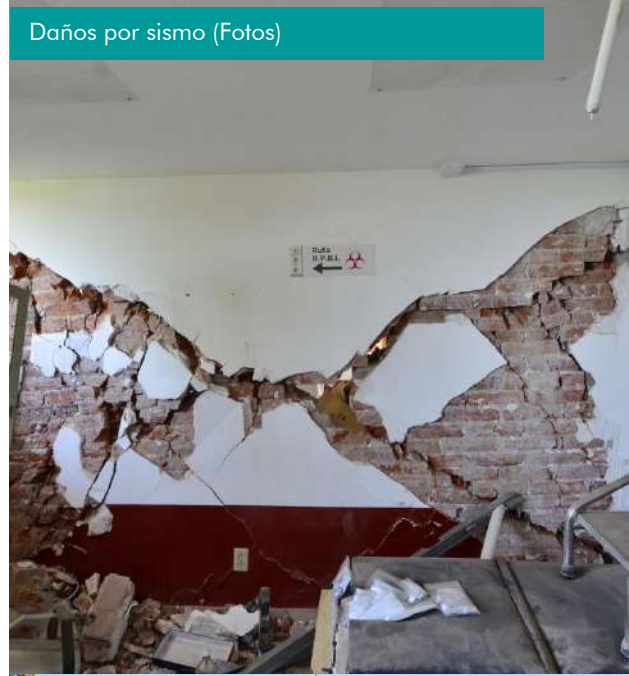



# Salud

## Institutos de Salud y Hospitales concluidos

### CIUDAD DE MÉXICO – MIGUEL HIDALGO

- 1 INSTITUTO NACIONAL DE PERINATOLOGIA
- 2 HOSPITAL DE LA MUJER

### CIUDAD DE MÉXICO - TLALPAN

- 3 INSTITUTO NACIONAL DE PSIQUIATRIA
- 4 INSTITUTO NACIONAL DE ENFERMEDADES RESPIRATORIAS
- 5 INSTITUTO NACIONAL DE CIENCIAS MÉDICAS Y NUTRICIÓN
- 6 INSTITUTO NACIONAL DE REHABILITACIÓN
- 7 INSTITUTO NACIONAL DE SALUD PÚBLICA

### CIUDAD DE MÉXICO – COYOACAN

- 8 INSTITUTO NACIONAL DE PEDIATRIA

### MORELOS – EMILIANO ZAPATA

- 9 HOSPITAL DEL NIÑO Y ADOLESCENTE MORELENSE

### MORELOS - CUERNAVACA

- 10 INSTITUTO NACIONAL DE SALUD PÚBLICA DE MORELOS

### ESTADO DE MÉXICO – ACAMBAY

- 11 LA ESTANCIA RURAL DE 01 NÚCLEO BÁSICO
- 12 SAN JUANICO RURAL DE 01 NÚCLEO BÁSICO

### ESTADO DE MÉXICO – ACOLMAN

- 13 CENTRO DE SALUD LAS BRISAS, RURAL DE 02 NÚCLEOS BÁSICOS

### ESTADO DE MÉXICO – ATIZAPÁN DE ZARAGOZA

- 14 COL. MÉXICO NUEVO URBANO DE 02 NÚCLEOS BÁSICOS

Centro de atención Primaria en Adicciones (Foto)



C.S. San Bartolomé Atlatlahuca (Foto)



## ESTADO DE MÉXICO – ATLACOMULCO

- 15 SAN JUAN DE LOS JARROS RURAL DE 03 NÚCLEOS BÁSICOS Y MÁS
- 16 TIERRAS BLANCAS RURAL DE 01 NÚCLEO BÁSICO
- 17 SAN PEDRO DEL ROSAL RURAL DE 02 NÚCLEOS BÁSICOS

## ESTADO DE MÉXICO – CUAUTILÁN

- 18 CLÍNICA DE ATENCIÓN GERIÁTRICA (CLÍNICA DE ESPECIALIDADES)
- 19 MATERNIDAD, CLÍNICA DE ESPECIALIDADES

## ESTADO DE MÉXICO – ECATEPEC

- 20 HANK GONZÁLEZ URBANO DE 12 NÚCLEOS BÁSICOS Y MÁS

## ESTADO DE MÉXICO – HUEYPOXTLA

- 21 HOSPITAL GENERAL HERMENEGILDO GALEANA
- 22 RURAL DE 01 NÚCLEO BÁSICO

## ESTADO DE MÉXICO – HUIXQUILUCAN

- 23 SAN FERNANDO, URBANO DE 09 NÚCLEOS BÁSICOS
- 24 CEAPS PALO SOLO

## ESTADO DE MÉXICO – METEPEC

- 25 CLÍNICA DE ATENCIÓN GERIÁTRICA METEPEC

## ESTADO DE MÉXICO – NAUCALPAN DE JUÁREZ

- 26 CENTRO ESPECIALIZADO DE ATENCIÓN A PERSONAS CON DISCAPACIDAD VISUAL HOSPITAL ESPECIALIZADO
- 27 CEAPS NICOLÁS BRAVO (CAAPS)

## ESTADO DE MÉXICO – NICOLÁS ROMERO

- 28 SAN JOSÉ DEL VIDRIO RURAL DE 01 NÚCLEO BÁSICO

## ESTADO DE MÉXICO – TECAMAC

- 29 5 DE MAYO RURAL DE 02 NÚCLEOS BÁSICOS
- 30 ISIDRO FABELA RURAL DE 02 NÚCLEOS BÁSICOS
- 31 CEAPS LOMAS TECAMAC (CAAPS)

## ESTADO DE MÉXICO – TEMASCALCINGO

- 32 SANTA MARÍA CANCHESDARURAL DE 01 NÚCLEO BÁSICO

## ESTADO DE MÉXICO – TENANGO DEL VALLE

- 33 ZICTEPEC , RURAL DE 02 NÚCLEOS BÁSICOS

- 34 ATLATLAHUCA, RURAL DE 02 NÚCLEOS BÁSICOS
- 35 SAN FRANCISCO TEPEXOXUCA, RURAL DE 02 NÚCLEOS BÁSICOS
- 36 SANTA MARÍA JAJALPA, RURAL DE 03 NÚCLEOS BÁSICOS
- 37 CENTRO DE SALUD RURAL SAN FRANCISCO PUTLA

## ESTADO DE MÉXICO – TEXCALYACAC

- 38 CEAPS TEXCALYACAC BICENTENARIO

## ESTADO DE MÉXICO – TEXCOCO

- 39 SAN BERNARDINO RURAL DE 02 NÚCLEOS BÁSICOS
- 40 SAN MIGUEL COATLINCHAN RURAL DE 03 NÚCLEOS BÁSICOS
- 41 CENTRO DE SALUD URBANO DR. JULIAN VILLARREAL URBANO DE 06 NÚCLEOS BÁSICOS

## ESTADO DE MÉXICO – TLALNEPANTLA

- 42 CEAPS CON SERVICIOS GERIÁTRICOS REFORMA URBANA (CAAPS)

## ESTADO DE MÉXICO – XALATLACO

- 43 HOSPITAL MUNICIPAL XALATLACO MARIANO MATAMOROS

## ESTADO DE MÉXICO – ZINACANTEPEC

- 44 SANTA MARIA DEL MONTE, RURAL DE 01 NÚCLEO BÁSICO

## ESTADO DE MÉXICO – ZUMPANGO

- 45 CLÍNICA GERIÁTRICA DE ZUMPANGO, CLÍNICA DE ESPECIALIDADES

## CHIAPAS

- 46 (C. S.) IXHUATAN
- 47 IXTACOMITAN
- 48 IXTAPANGAJOYA
- 49 (C. E. S. S. A) NUEVO JUAN DE GRIJALVA
- 50 (H. I.) H. B. C. OSTUACAN
- 51 (H. G.) HOSPITAL GENERAL PICHUCALCO
- 52 PICHUCALCO
- 53 CLINICA DE LA MUJER DE PICHUCALCO
- 54 (C. S.) RAYON
- 55 (C. S. / H.) REFORMA
- 56 (H. I.) H. B. C. DE TAPILULA
- 57 (C.S.) PLAN DE AYALA



# Mercados

Unión Hidalgo, Oaxaca

**1,163 m<sup>2</sup>** De construcción  
**69** Locatarios beneficiados  
**Mayo 2018** Fecha de terminación



Reapertura del Mercado – Mayo 2018 (Foto)



Daños por sismo (Foto)



Daños por sismo (Foto)



Reapertura del Mercado – Mayo 2018 (Foto)



# Mercados

Mercado San Gregorio, Xochimilco

**1,728 m<sup>2</sup>** De construcción  
**153** Locatarios beneficiados



Colocación de Tapial (Foto)

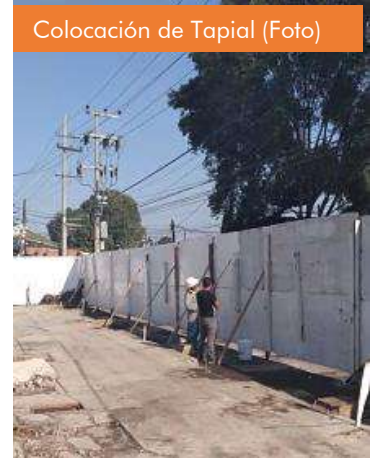

Proyecto (Render)



## Proyecto

Mercado Hueyapan, Morelos

**2,300 m<sup>2</sup>** De construcción  
**120** Locatarios

Acuerdo con el nuevo **Gobierno de CDMX** para asumir la reconstrucción integral de Centros de Salud, Escuelas, Vivienda y Patrimonio Cultural en las siguientes zonas de la ciudad:

- \* San Gregorio
- \* Santa Cruz
- \* San Luis
- \* Nativitas
- \* Tulyehualco

**+25,000**  
Población  
Beneficiada

## Áreas de atención

- Vivienda Nueva
- Reparaciones no estructurales
- Calles adoquinadas
- Jardinería
- Escuelas
- Drenaje (Gobierno)
- Iluminación (Gobierno)
- Áreas de esparcimiento



# Demoliciones y remoción de escombros

**162,012** Toneladas de escombros

**190** Casas demolidas para subsecuente construcción

**1** Edificio demolido para subsecuente construcción (Morelos)

**5** Edificios en proceso de demolición para subsecuente construcción (Morelos)

**2** Escuelas demolidas para su subsecuente construcción (CDMX)

**2** Escuelas en proceso de demolición para su subsecuente construcción (CDMX)



# Resumen económico

Al 31 de Mayo de 2019

FUNDACIÓN  
*Carlos Slim*

DONATIVOS RECIBIDOS	\$412,361,535.24
DONATIVOS <small>FUNDACIÓN Carlos Slim</small>	2,061,807,676.20
TOTAL DONATIVOS <small>[México Unido] Sismos 2017 FUNDACIÓN Carlos Slim</small>	<b>\$2,474,169,211.44</b>
EGRESOS A LA FECHA*	633,605,746.33
SUBTOTAL <small>[México Unido] Sismos 2017 FUNDACIÓN Carlos Slim</small>	<b>\$1,840,563,465.11</b>
INGRESOS POR INTERESES	307,806,827.50
APORTACIONES GUBERNAMENTALES	89,505,506.26
SALDO <small>[México Unido] Sismos 2017 FUNDACIÓN Carlos Slim</small>	<b>\$2,237,875,798.87</b>
OBRAS EN PROCESO**	510,588,000.00
ACUERDOS DE APOYO NO INICIADOS***	1,480,000,000.00
<b>SALDO POR APLICAR</b>	<b>\$ 247,287,798.87</b>

\*EGRESOS A LA FECHA:

RETIRO DE ESCOMBRO Y LIMPIEZA	\$14,896,313.41
SALUD	23,037,727.12
EDUCACIÓN	86,701,546.41
PATRIMONIO CULTURAL	21,667,598.69
MERCADOS	8,795,970.95
VIVIENDA	471,345,677.43
VARIOS	7,160,912.32
<b>TOTAL</b>	<b>\$633,605,746.33</b>

\*\*OBRAS EN PROCESO

SALUD	\$7,155,223.00
EDUCACIÓN	79,522,222.00
PATRIMONIO CULTURAL	973,381.00
MERCADOS	13,121,326.00
VIVIENDA	409,815,848.00
<b>TOTAL</b>	<b>\$510,588,000.00</b>

\*\*\*ACUERDOS DE APOYO NO INICIADOS

SALUD	\$410,000,000.00
EDUCACIÓN	285,000,000.00
PATRIMONIO CULTURAL	1,000,000.00
MERCADOS	44,000,000.00
VIVIENDA	740,000,000.00
<b>TOTAL</b>	<b>\$1,480,000,000.00</b>

## ANEXO. INFORMACIÓN ADICIONAL A LAS ACCIONES DEL FONDO MÉXICO UNIDO

### ACCIONES DE APOYO FUNDACIÓN CARLOS SLIM Y GRUPO CARSO, ADICIONALES AL FONDO MÉXICO UNIDO, REALIZADAS A PARTIR DEL PRIMER SISMO EN SEPTIEMBRE 7 DE 2017

#### Apoyos empresas de Grupo Carso, Telmex y Telcel

- **138.7 toneladas** de ayuda humanitaria enviada en 69 municipios con un total de **527,060 beneficiados**.
- **240,620 litros** de agua potable entregados a través de 16 plantas potabilizadoras.
- **2 plantas de energía** eléctrica de emergencia.
- **284 piezas de equipo y herramienta** para atención en la fase de emergencia.
- **30 vehículos, 5 motocicletas y un helicóptero** para la distribución de víveres y traslado de personal.
- Más de **5,540 puntos con WiFi gratuito aperturados**, con un incremento del 152% en la transmisión diaria de datos.
- **3 conexiones de WiFi** específicas para centro de mando de la **Secretaría de Salud Federal** para operar las acciones de atención en Oaxaca.
- Toda la **telefonía pública** se ofreció de forma **gratuita** a nivel nacional, observándose un incremento del **55%** en el promedio diario de llamadas a nivel nacional.
- Telcel ofreció **llamadas, mensajes y datos gratuitos**.
- Las vías concesionadas de Grupo Ideal fueron abiertas para uso sin costo con el fin de facilitar el traslado de vehículos y ayuda durante varios días.
- **40 camiones de volteo y 10 góndolas** para la CDMX para desalojar escombros de edificios.
- **4 bob cat's, 4 excavadoras, 1 máquina CAT 330 y 1 equipo lubricador** enviados a Juchitán para el retiro de **63,500 toneladas de escombros** de calles y predios afectados.

- **741 voluntarios** y trabajadores de Grupo Carso apoyando en acciones inmediatas y distribución de ayuda.
- Apoyo con **1,000 m<sup>2</sup> de lonas** de alta resistencia para proteger patrimonio cultural por parte Telmex, enviados durante el mes de Septiembre.
- Visitas de trabajo con ingenieros especialistas en sismos, estructura y construcción para evaluar varias de las zonas afectadas por los dos sismos.
- **Capacitación a 226 maestros** de 26 planteles de la CDMX para uso de la plataforma Prueba-T de para apoyar a los alumnos que no están asistiendo a clases con cursos en línea. **Utilizaron la plataforma 13,480** docentes, estudiantes y padres de familia.
- **15 bibliotecas digitales** instaladas (**4,762 usuarios** atendidos y **384 cursos** impartidos).
- **148 equipos de cómputo** habilitados para registro de información y conexión.

#### Apoyos instituciones externas

- **3.8 toneladas** de medicamentos provenientes de 6 donadores del estado de Arizona, distribuidas al Instituto Nacional de Pediatría, el Hospital Infantil de México, y en centros de salud de Morelos y Oaxaca.

*Donadores: Phoenix Children's Hospital, Project C.U.R.E, Maricopa Health System, Honor Health, Oro Valley Hospital y Swift Air.*

**EY**

Construyendo un mejor  
entorno de negocios

Av. Ejército Nacional 843-B  
Antara Polanco  
11520 Ciudad de México, México

Tel: +55 5283 1300  
Fax: +55 5283 1392  
ey.com/mx

A la Fundación Carlos Slim, A.C.

Hemos realizado ciertos procedimientos de revisión sobre los Donativos del programa “Fondo México Unido” que fue creado por la Fundación Carlos Slim, A.C. (La Fundación) para apoyar a las personas afectadas, enfocando en diversas acciones, apoyos y proyectos para la población afectada por los sismos ocurridos el 7 y 19 de septiembre de 2017, incluyendo la rehabilitación y construcción de diversos inmuebles en los segmentos de salud, educación, patrimonio cultural y vivienda. Las actividades de planeación y revisión, así como los trabajos en proceso buscan garantizar que más personas puedan beneficiarse de estos esfuerzos a partir del primer sismo del 7 de septiembre de 2017, de acuerdo a los procedimientos establecidos por la Fundación para la obtención y aplicación de recursos que se adjunta a este informe y que se describe en los párrafos siguientes (en lo sucesivo “el Reporte”). Dicho Reporte, incluye información por el periodo comprendido del 7 de septiembre de 2017 al 31 de mayo de 2019, relativa a la obtención de los donativos y la aplicación de los recursos.

El Reporte es responsabilidad de la Administración de la Fundación y fue preparado por dicha Administración de conformidad con las bases y procedimientos que se describen en el Proceso de obtención y aplicación de recursos, con el objeto de informar sobre los donativos del programa “Fondo México Unido”.

Nuestra revisión sobre el Reporte adjunto fue realizada de acuerdo con las normas para atestiguar emitidas por la Comisión de Normas de Auditoría y Aseguramiento del Instituto Mexicano de Contadores Públicos, A.C., por lo tanto, incluye la verificación y la validación de la aplicación de procedimientos que consideramos necesarios en las circunstancias, con base en pruebas selectivas de la evidencia soporte del cumplimiento de la Administración en la preparación del Reporte.



El Reporte incluye la siguiente información:

**RESUMEN ECONÓMICO  
AL 31 DE MAYO DE 2019  
Cifras en pesos mexicanos**

**INGRESOS POR DONATIVOS:**

DONATIVOS	\$ 412,361,535.24
DONATIVOS FUNDACIÓN CARLOS SLIM	2,061,807,676.20
<b>TOTAL DONATIVOS</b>	<b>2,474,169,211.44</b>
INGRESOS POR INTERESES	307,806,827.50
<b>SUBTOTAL</b>	<b>2,781,976,038.94</b>
CONTRIBUCIONES CONVENIOS GUBERNAMENTALES	89,505,506.26
EGRESOS A LA FECHA*	633,605,746.33
<b>SALDO FONDO MÉXICO UNIDO</b>	<b>\$ 2,237,875,798.87</b>

**\*EGRESOS A LA FECHA:**

RETIRO DE ESCOMBRO Y LIMPIEZA	\$ 14,896,313.41
SALUD	23,037,727.12
EDUCACIÓN	86,701,546.41
PATRIMONIO CULTURAL	21,667,598.69
MERCADO	8,795,970.95
VIVIENDA	471,345,677.43
VARIOS	7,160,912.33
<b>TOTAL</b>	<b>\$ 633,605,746.33</b>

Basado en nuestra revisión, no tuvimos conocimiento de situación alguna que nos indique que la información por el periodo comprendido del 7 de septiembre del 2017 al 31 de mayo de 2019, contenida en el Resumen Económico que es presentada en el Reporte, sobre la obtención y aplicación de los recursos de los donativos del programa "Fondo México Unido", que se adjunta a este informe, no esté presentada en todos los aspectos importantes de conformidad con los criterios y bases de preparación establecidos por la administración de la Fundación.

Este informe es para uso exclusivo de Fundación Carlos Slim, A.C. para informar sobre los ingresos y egresos del programa "Fondo México Unido". Por lo tanto, de conformidad con las normas profesionales que regulan nuestra actuación, este informe no debe ser utilizado para otro propósito distinto al mencionado.

Mancera, S.C.  
Integrante de  
Ernst & Young Global Limited



C.P.C. Sergio Rodolfo García Guerrero

Ciudad de México,  
11 de junio de 2019