



[México Unido]  
Sismos 2017

FUNDACIÓN  
*Carlos Slim*

Informe – 30 de Abril de 2019





# Educación

**192** Escuelas rehabilitadas

**1** Escuela reconstruida

**9** Escuelas en rehabilitación

**3** Escuela en construcción



**+130,000** alumnos beneficiados

Jardín de Niños Isabel de Castilla, Toluca (Foto)





# Educación





# Reconstrucción de Escuelas

Jardín de Niños Isabel de Castilla  
Toluca, Estado de México

Trabajos Concluidos  
Enero-2019

**360**  
Alumnos  
beneficiados

**TERRENO:** 2,360 m<sup>2</sup>  
**CONSTRUCCIÓN:** 1,574.10 m<sup>2</sup>

Trabajos concluidos (Foto)



Trabajos concluidos (Foto)



Trabajos concluidos (Foto)



# Reconstrucción de Escuelas

Primaria Benito Juárez  
Ticuman, Morelos

**+390**

Alumnos  
beneficiados

**TERRENO: 5,759m<sup>2</sup>**  
**CONSTRUCCIÓN: 1,352 m<sup>2</sup>**



Proyecto  
(Render)

Proceso de construcción (Foto)



Proceso de construcción (Foto)





# Reconstrucción de Escuelas

Primaria Marie Curie Slodowska  
Ciudad de México

**+350**  
Alumnos  
beneficiados

**TERRENO:** 2,230m<sup>2</sup>  
**CONSTRUCCIÓN:** 1,700 m<sup>2</sup>

Proceso de demolición (Foto)



Proyecto (Render)



Proyecto (Render)



# Reconstrucción de Escuelas

Secundaria "Francisco Clavijero"  
Ciudad de México

**+160**

Alumnos  
beneficiados

**TERRENO:** 5,389 m<sup>2</sup>  
**CONSTRUCCIÓN:** 2,000 m<sup>2</sup>

Trabajos de demolición y desmantelamiento (Foto)



Trabajos de demolición y desmantelamiento (Foto)



Proyecto (Render)





# Reconstrucción de Escuelas

Preescolar Cuicacalli, CDMX

1,200 m<sup>2</sup> De construcción  
267 Alumnos beneficiados

Daños por sismo, Preescolar Cuicacalli (Foto)



Proyecto, Preescolar Cuicacalli (Render)



CECATI No. 1, CDMX

3,600 m<sup>2</sup> De construcción  
2,300 Alumnos beneficiados

Condiciones después del sismo, CECATI No. 1 (Foto)

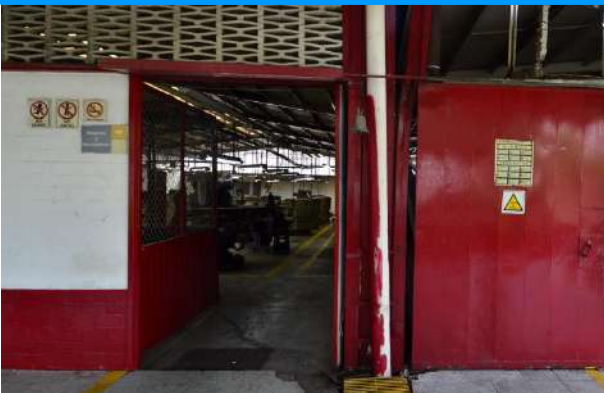

Proyecto, CECATI No. 1 (Render)





# Reconstrucción de Escuelas

## Puebla

---

CBTIS 184, Izúcar de Matamoros

**650 m<sup>2</sup>** De construcción  
**917** Alumnos beneficiados

Primaria Francisco Sarabia, Cholula

**350 m<sup>2</sup>** De construcción  
**320** Alumnos beneficiados

Primaria Prof. Felipe Franco, Chietla

**350 m<sup>2</sup>** De construcción  
**583** Alumnos beneficiados

Primaria 20 de Noviembre, Tepexco

**900 m<sup>2</sup>** De construcción  
**165** Alumnos beneficiados

Secundaria Técnica No. 4, Huaquechula

**3,100 m<sup>2</sup>** De construcción  
**365** Alumnos beneficiados

## Estado de México

---

Normal de Coatepec Harinas

**2,336 m<sup>2</sup>** De construcción  
**232** Alumnos beneficiados

Primaria Juan Fernández A., San Pablo S.

**900 m<sup>2</sup>** De construcción  
**219** Alumnos beneficiados

Primaria Francisco I. Madero, Toluca

**965 m<sup>2</sup>** De construcción  
**436** Alumnos beneficiados

Telesecundaria Cuauhtémoc, Ecatzingo

**1,450 m<sup>2</sup>** De construcción  
**243** Alumnos beneficiados

# Educación

## CIUDAD DE MÉXICO – ÁLVARO OBREGÓN

- 1 JARDÍN DE NIÑOS "ALFREDO B. NOBEL"
- 2 ESCUELA PRIMARIA "LIC. EDUARDO FACHA GUTIERREZ"
- 3 ESCUELA SECUNDARIA "ALEJANDRO VON HUMBOLDT"

## CDMX – COYOACÁN

- 4 ESCUELA PRIMARIA "PROFR. FERNANDO BROM ROJAS"
- 5 ESCUELA PRIMARIA "ANTON SEMIONOVICH MAKARENKO"
- 6 ESCUELA PRIMARIA "CARLOS PELLICER"
- 7 ESCUELA ESPECIAL "PABLO MARTINEZ DEL RIO"
- 8 ESCUELA ESPECIAL "CENTRO DE ATENCIÓN MULTIPLE 92"
- 9 ESCUELA SECUNDARIA "DAVID ALFARO SIQUEIROS"
- 10 ESCUELA SECUNDARIA "VICTOR HUGO"

## CDMX - CUAJIMALPA DE MORELOS

- 11 PREESCOLAR "EDUCADORAS GENERACIÓN 1950"
- 12 ESCUELA PRIMARIA "CARLOS MARIA BUSTAMANTE"

## CDMX – CUAUHTÉMOC

- 13 JARDÍN DE NIÑOS "ANEXO CENTRO ESCOLAR REVOLUCION"
- 14 JARDÍN DE NIÑOS "CADETES DE LA NAVAL"
- 15 JARDÍN DE NIÑOS "ENRIQUE PESTALOZZI"
- 16 JARDÍN DE NIÑOS "JUAN JACOBO ROUSSEAU"
- 17 JARDÍN DE NIÑOS "JUAN DE DIOS PEZA"
- 18 ESCUELA PRIMARIA "CRISTOBAL COLON"
- 19 ESCUELA PRIMARIA "DR. AGUSTIN RIVERA"
- 20 ESCUELA PRIMARIA "ESPAÑA"
- 21 ESCUELA PRIMARIA "FRANCISCO GONZALEZ BOCANEGRA"
- 22 ESCUELA PRIMARIA "FRAY PEDRO DE GANTE"
- 23 ESCUELA PRIMARIA "GUADALUPE CENICEROS DE ZAVALETA"
- 24 ESCUELA PRIMARIA "JOAQUIN GARCIA ICAZBALCETA"
- 25 ESCUELA PRIMARIA "LIC. PONCIANO ARRIAGA"
- 26 ESCUELA PRIMARIA "LUIS MURILLO"
- 27 ESCUELA PRIMARIA "MARCELINO DAVALOS"
- 28 ESCUELA PRIMARIA "MARGARITA MAZA DE JUAREZ"
- 29 ESCUELA PRIMARIA "PABLO MORENO"
- 30 ESCUELA PRIMARIA "REPÚBLICA DE BOLIVIA"
- 31 ESCUELA PRIMARIA "REPÚBLICA DE LIBANO"
- 32 ESCUELA PRIMARIA "REPÚBLICA DE PANAMA"
- 33 ESCUELA PRIMARIA "RODOLFO MENENDEZ"
- 34 ESCUELA PRIMARIA "SIMON BOLIVAR"
- 35 ESCUELA PRIMARIA "VICTOR MARIA FLORES"
- 36 ESCUELA SECUNDARIA "ANGEL TRIAS ALVAREZ"
- 37 ESCUELA PRIMARIA "ABRAHAM CASTELLANOS"
- 38 ESCUELA SECUNDARIA "CARLOTA JASO"
- 39 ESCUELA SECUNDARIA "CESAR A. RUIZ"
- 40 ESCUELA SECUNDARIA TÉCNICA 2
- 41 ESCUELA SECUNDARIA TÉCNICA 3
- 42 ESCUELA SECUNDARIA TÉCNICA 6
- 43 ESCUELA SECUNDARIA TÉCNICA 63
- 44 ESCUELA SECUNDARIA "JOSE MANUEL RAMOS"
- 45 ESCUELA SECUNDARIA "TELESECUNDARIA 91"

## CDMX - GUSTAVO A. MADERO

- 46 PREESCOLAR "DAVID ALFARO SIQUEIROS"
- 47 PREESCOLAR "EDUCADORAS MEXICANAS"
- 48 PREESCOLAR "MARCELINO DE CHAMPAGNAT"
- 49 ESCUELA PRIMARIA "PROFR. RAFAEL MOLINA BETANCOURT"
- 50 ESCUELA SECUNDARIA TÉCNICA N° 99 "AMISTAD BRITANICO MEXICANA"

- 51 ESCUELA SECUNDARIA "UNIÓN DE RÉPUBlicas SOCIALISTAS SOVIÉTICAS"
- 52 ESCUELA SECUNDARIA "CARLOS CASAS CAMPILLO"

## CDMX – IZTAPALAPA

- 53 PREESCOLAR "CITLALICUE"
- 54 PREESCOLAR "CITLALPUL"
- 55 JARDÍN DE NIÑOS "TICALLI"
- 56 PREESCOLAR "REPUBLICA DE CHECOSLOVAQUIA"
- 57 PREESCOLAR "CUICACALLI"
- 58 PREESCOLAR "CUBA"
- 59 ESCUELA PRIMARIA "CENDI No. 26 ENRIQUE PESTALOZZI"
- 60 ESCUELA PRIMARIA "CENDI No. 40 INDIRA GANDHI"
- 61 ESCUELA PRIMARIA "ENRIQUE GARCIA GALLEGOS"
- 62 ESCUELA PRIMARIA "ISAAC NEWTON"
- 63 ESCUELA PRIMARIA "JOSÉ VASCONCELOS"
- 64 ESCUELA PRIMARIA "JULIO CORTAZAR"
- 65 ESCUELA PRIMARIA "LIC. ANTONIO DÍAZ SOTO Y GAMA"
- 66 ESCUELA PRIMARIA "MARÍA ENRIQUETA CAMARILLO"
- 67 ESCUELA PRIMARIA "MÉXICO-JAPÓN"
- 68 ESCUELA PRIMARIA "PRESIDENTE ADOLFO LÓPEZ MATEOS"
- 69 ESCUELA PRIMARIA "EJÉRCITO DE ORIENTE"
- 70 ESCUELA PRIMARIA "FRANCISCO SOSA"
- 71 ESCUELA PRIMARIA "FRANCISCO VILLA"
- 72 ESCUELA PRIMARIA "MANUEL C. TELLO"
- 73 ESCUELA PRIMARIA "ROSARIO MA. GUTIÉRREZ ESKILDSEN"
- 74 ESCUELA PRIMARIA "TLALOC"
- 75 ESCUELA PRIMARIA "UNIDAD MODELO"
- 76 ESCUELA PRIMARIA "PROFR. ÁNGEL SALAS BONILLA"
- 77 ESCUELA PRIMARIA "REPÚBLICA DE GUATEMALA"
- 78 ESCUELA PRIMARIA "REPÚBLICA POPULAR SOCIALISTA DE ALBANIA"
- 79 ESCUELA PRIMARIA "SUECIA"
- 80 ESCUELA PRIMARIA "RAZÓN Y FUERZA DE LA REVOLUCIÓN MEXICANA"
- 81 ESCUELA SECUNDARIA "BLAS GALINDO"
- 82 ESCUELA SECUNDARIA TÉCNICA 114
- 83 ESCUELA SECUNDARIA TÉCNICA 115
- 84 ESCUELA SECUNDARIA TÉCNICA 53
- 85 ESCUELA SECUNDARIA TÉCNICA 87
- 86 ESCUELA SECUNDARIA "FRIDA KAHLO"
- 87 ESCUELA SECUNDARIA "RAMON BETETA"
- 88 ESCUELA SECUNDARIA "TEODORO FLORES"
- 89 ESCUELA SECUNDARIA "MAESTRO LAURO AGUIRRE"
- 90 ESCUELA SECUNDARIA "REPÚBLICA DE CHILE"
- 91 ESCUELA SECUNDARIA TÉCNICA N° 75 "IGNACIO RAMIREZ"

## CDMX – MAGDALENA CONTRERAS

- 92 PREESCOLAR "SAMUEL RAMOS"
- 93 PREESCOLAR "CONTRERAS"
- 94 ESCUELA PRIMARIA "DR. EDUARDO LICEAGA"

## CDMX - MIGUEL HIDALGO

- 95 PREESCOLAR "OFELIA CUEVAS DE RODRIGUEZ"
- 96 ESCUELA PRIMARIA "CENTRO ESCOLAR MEXICO"
- 97 ESCUELA PRIMARIA "COMODORO MANUEL AZUETA PERILLOS"

## CDMX - MIGUEL HIDALGO

- 98 PREESCOLAR "OFELIA CUEVAS DE RODRIGUEZ"
- 99 ESCUELA PRIMARIA "CENTRO ESCOLAR MEXICO"



# Educación

- 100 ESCUELA PRIMARIA "COMODORO MANUEL AZUETA PERILLOS"
- 101 ESCUELA PRIMARIA "GRAL. PEDRO A. OGAZON"
- 102 ESCUELA SECUNDARIA "ALBERT EINSTEIN"
- 103 ESCUELA SECUNDARIA "DON BENITO JUAREZ"
- 104 ESCUELA SECUNDARIA TÉCNICA 26 "CARLOS PELLICER CÁMARA"
- 105 ESCUELA SECUNDARIA "GIUSSEPPE GARIBALDI"
- 106 ESCUELA SECUNDARIA "IDA APPENDINI DAGASSO"
- 107 ESCUELA SECUNDARIA "IGNACIO MANUEL ALTAMIRANO"
- 108 ESCUELA SECUNDARIA "JOSE ARTEAGA"
- 109 ESCUELA SECUNDARIA "JUAN ENRIQUE PESTALOZZI"
- 110 ESCUELA SECUNDARIA "LEÓN FELIPE"
- 111 ESCUELA SECUNDARIA "MARGARITA CHJORNE Y SALAZAR"
- 112 ESCUELA SECUNDARIA "MARGARITA PAZ PAREDES"
- 113 ESCUELA SECUNDARIA "MAXIMILIANO RUIZ CASTAÑEDA"
- 114 ESCUELA SECUNDARIA "NAGOYA"
- 115 ESCUELA SECUNDARIA "RABINDRANATH TAGORE"
- 116 ESCUELA SECUNDARIA "REPÚBLICA DE COSTA RICA"
- 117 ESCUELA ESPECIAL "CENTRO DE ATENCION MULTIPLE NO. 1"
- 118 ESCUELA SECUNDARIA GENERAL N° 120 "ROSARIO CASTELLANOS"

## CDMX – TLAHUAC

- 119 ESCUELA PRIMARIA "PROFR. SOSTENES NICOLAS CHAPA NIETO"
- 120 ESCUELA PRIMARIA "RICARDO FLORES MAGÓN"

## CDMX – TLALPAN

- 121 PREESCOLAR "ATENEA"
- 122 PREESCOLAR CENDI GDF "LA CABAÑA ENCANTADA"
- 123 PREESCOLAR "CENTENARIO DE LA HEROICA ESCUELA NAVAL MILITAR"
- 124 PREESCOLAR "CHIMALCOYOTL"
- 125 PREESCOLAR "FELIPE SANTIAGO XICOTENCATL"
- 126 PREESCOLAR "HEROICO COLEGIO MILITAR"
- 127 PREESCOLAR "JUANA DE ASBAJE"
- 128 PREESCOLAR "TLALI"
- 129 ESCUELA PRIMARIA "ATENEO DE LA JUVENTUD"
- 130 ESCUELA PRIMARIA "MARTIN TORRES PADILLA"
- 131 ESCUELA PRIMARIA "CUICUILCO"
- 132 ESCUELA PRIMARIA "DRA MARIA DEL CARMEN MILLAN"
- 133 ESCUELA PRIMARIA "ESCUELA DE PARTICIPACIÓN SOCIAL NUMERO 5"
- 134 ESCUELA PRIMARIA "ESTADO DE SAN LUIS POTOSÍ"
- 135 ESCUELA PRIMARIA "FUERZAS ARMADAS DE MEXICO"
- 136 ESCUELA PRIMARIA "GUSTAVO BAZ PRADA"
- 137 ESCUELA PRIMARIA "HEROES DE CHAPULTEPEC"
- 138 ESCUELA PRIMARIA "JOSE MARIA CHAVEZ ANDRADE"
- 139 ESCUELA PRIMARIA "LEGION AMERICANA"
- 140 ESCUELA PRIMARIA "LEYES DE REFORMA DEL 57"
- 141 ESCUELA PRIMARIA "MARTINA ISLAS"
- 142 ESCUELA PRIMARIA "PROFR. HERMILO ZAVALZA DEL VALLE"
- 143 ESCUELA PRIMARIA "PROFR. SAUL VENANCIO ANCHONDO LOZOYA"
- 144 ESCUELA PRIMARIA "PROFRA. AMANDA PALAFOX Y BAZ"
- 145 ESCUELA PRIMARIA "PROFRA. AURORA LOPEZ VELARDE BERUMEN"
- 146 ESCUELA PRIMARIA "PROFRA. CONCEPCION TARAZAGA COLOMER"
- 147 ESCUELA PRIMARIA "SEBASTIAN LERDO DE TEJADA"
- 148 ESCUELA PRIMARIA "SOSTENES NICOLAS CHAPA NIETO"

- 149 ESCUELA SECUNDARIA TÉCNICA 19
  - 150 ESCUELA SECUNDARIA "ESTADO DE QUINTANA ROO"
  - 151 ESCUELA SECUNDARIA "GUSTAVO CABRERA ACEVEDO"
  - 152 ESCUELA SECUNDARIA "TLACOTALPAN"
  - 153 ESCUELA SECUNDARIA "TLAMACHIHUAPAN"
  - 154 ESCUELA SECUNDARIA "YURI A. GAGARIN"
  - 155 ESCUELA SECUNDARIA TÉCNICA N° 96 "MIGUEL ALEMAN VALDES"
  - 156 ESCUELA ESPECIAL "CENTRO DE ATENCION MULTIPLE NO. 15"
- CDMX - VENUSTIANO CARRANZA**
- 157 ESCUELA SECUNDARIA "AGUSTÍN CUE CÁNOVAS"
  - 158 ESCUELA SECUNDARIA TÉCNICA 69
- CDMX – XOCHIMILCO**
- 159 PREESCOLAR "FRANCISCO GOITIA"
  - 160 ESCUELA PRIMARIA "FRANCISCO CELADA"
  - 161 ESCUELA SECUNDARIA TECNICA 28 "FRANCISCO GOITIA GARCIA"



Preescolar "Contreras" (Foto)

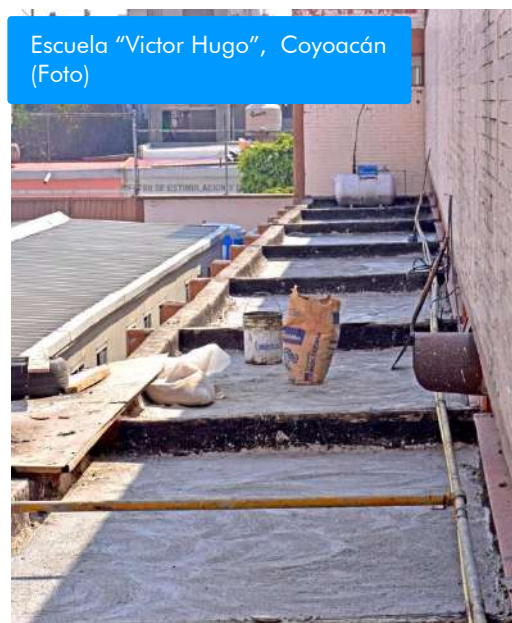

Escuela "Víctor Hugo", Coyoacán (Foto)

# Educación

## CHIAPAS – IXHUATAN

- 162 PREESCOLAR "PROFRA. ROSALBA VIRGINIA VAZQUEZ ACOSTA"
- 163 JARDÍN DE NIÑOS "MARIANO ARISTA"
- 164 JARDÍN DE NIÑOS "ROSARIO CASTELLANOS FIGUEROA"
- 165 ESCUELA PRIMARIA "FRANCISCO JAVIER MINA"
- 166 ESCUELA PRIMARIA "JOSEFA ORTIZ DE DOMINGUEZ"
- 167 ESCUELA PRIMARIA "JUSTO SIERRA MENDEZ"
- 168 JARDÍN DE NIÑOS "JARDIN DE NIÑOS COMUNITARIO 16 DE SEPTIEMBRE"
- 169 ESCUELA PRIMARIA "FRANCISCO VILLA"
- 170 ESCUELA PRIMARIA "JUAN ESCUTIA"
- 171 ESCUELA PRIMARIA "ROMULO CALZADA"
- 172 TELESECUNDARIA 1392 "JOSE SANTOS DEGOLLADO"

## ESTADO DE MÉXICO – CHALCO

- 173 ESCUELA PRIMARIA "SOR JUANA INÉS DE LA CRUZ"
- 174 ESCUELA PRIMARIA "CONSTITUCIÓN DE 1917"
- 175 ESCUELA PRIMARIA "EMILIANO ZAPATA SALAZAR"
- 176 ESCUELA PRIMARIA "JOSÉ MA. MORELOS Y PAVÓN"
- 177 ESCUELA PRIMARIA "LIC. JESÚS REYES HEROLES"
- 178 ESCUELA PRIMARIA "LIC. JOSE VASCONCELOS"
- 179 ESCUELA PRIMARIA "NARCISO MENDOZA"
- 180 ESCUELA PRIMARIA "NIÑOS HEROES"
- 181 ESCUELA SECUNDARIA "15 DE MAYO"
- 182 ESCUELA SECUNDARIA "ANAHUACALLI"
- 183 ESCUELA SECUNDARIA "LAURA MENDEZ DE CUENCA"
- 184 ESCUELA SECUNDARIA "REVOLUCIÓN MEXICANA"

## ESTADO DE MÉXICO – IXTAPALUCA

- 185 ESCUELA PRIMARIA "HORACIO ZUÑIGA"
- ESCUELAS ATENDIDAS EN DOS ETAPAS**
- 186 OFELIA CUEVAS DE RODRÍGUEZ
- 187 CENTRO ESCOLAR MÉXICO
- 188 CENTRO ESCOLAR MÉXICO (Fase 3)
- 189 GRAL. PEDRO A. OGAZON
- 190 GIUSEPPE GARIBALDI
- 191 LEÓN FELIPE
- 192 CENTENARIO DE LA HEROICA ESCUELA NAVAL MILITAR

Escuela "Martín Torres Padilla", Tlalpan (Foto)



Escuela "Carlos Pellicer", Coyoacán (Foto)





# Patrimonio cultural



- 43** Inmuebles restaurados
- 14** Inmuebles en proceso
- 30** Capillas abiertas en Puebla

Donación de materiales para reparación y protección del patrimonio cultural con **INAH** e **INBA**:

- **1,000 postes** para apuntalamiento.
- **Materiales** (cal deshidratada, arena, grava, tezontle, polines, placas de acero).
- **297,440 m<sup>2</sup> de lona de alta resistencia** para protección de patrimonio cultural.
- **110,000 ml de cuerda**, de polipropileno de 3/4" para protección de patrimonio cultural.





# Patrimonio cultural





# Patrimonio cultural

## Inmuebles concluidos

### CIUDAD DE MÉXICO – COYOACAN

- 1 CAPILLA SAN ANTONIO DE PADUA (PANZACOLA)

### CIUDAD DE MÉXICO – CUAJIMALPA

- 2 PARROQUIA DE SAN PEDRO APOSTOL

### CIUDAD DE MÉXICO – CUAUHTEMOC

- 3 RECTORÍA SAN JERÓNIMO (SAN JERONIMITO).  
4 TEMPLO DE SAN FELIPE DE JESÚS (EXPIATORIO NACIONAL).  
5 CAPILLA DE SAN SALVADOR EL SECO.  
6 IGLESIA DE PORTA COELI.  
7 PARROQUIA DIVINA INSTITUCIÓN.  
8 RECTORÍA SAN FELIPE NERI (LA PROFESA)  
9 RECTORÍA SAN FRANCISCO EL GRANDE  
10 RECTORÍA SANTA INES  
11 RECTORÍA INMACULADA CONCEPCION  
12 CAPILLA NTA. SRA. DEL PILAR (LA ENSEÑANZA)  
13 RECTORÍA NTA SRA DEL CARMEN DE MÉXICO  
14 PARROQUIA REGINA COELI (NATIVIDAD DE MARÍA)  
15 PARROQUIA SANTO TOMÁS APÓSTOL.  
16 MET. DE LA SANTISIMA TRINIDAD  
17 RECTORÍA ESPÍRITU SANTO BALBUENA  
18 PARROQUIA SANTA ANA  
19 RECTORÍA NUESTRA SEÑORA DE GPE. DEL BUENTONO  
20 RECTORÍA SANTA CRUZ ACATLAN  
21 RECTORÍA PURIF DE NTA. SRA. DE LA CANDELARIA  
22 CAPILLA DE LA EXPIRACIÓN  
23 TEMPLO DE NTRA. SRA. DE GUADALUPE "EL BUEN TONO"  
24 TEMPLO DE SAN AGUSTÍN

### CIUDAD DE MÉXICO – TLALPAN

- 25 IGLESIA CAPILLA DEL VERBO ENCARNADO

### CIUDAD DE MÉXICO – MILPA ALTA

- 26 CAPILLA DE NUESTRA SEÑORA GUADALUPE  
27 TEMPLO SAN MATEO  
28 CAPILLA DE LA GUADALUPITA

### MORELOS – TLAYACAPAN

- 29 CAPILLA DE LA MAGDALENA  
30 CAPILLA DE LA VIRGEN DEL TRANSITO  
31 CAPILLA DE SAN LORENZO  
32 CAPILLA DE SAN MIGUEL  
33 CAPILLA DE SAN NICOLAS  
34 CAPILLA DEL ROSARIO  
35 CAPILLA SANTA CRUZ TLAZALCHICA  
36 CAPILLA DE LA CONCEPCION

### ESTADO DE MÉXICO - COCOTITLAN

- 37 TEMPLO EL MESIAS  
38 CAPILLA DE LA VIRGEN DE GUADALUPE  
39 CAPILLA DE SAN JUAN BAUTISTA

### ESTADO DE MÉXICO – OZUMBA

- 40 CAPILLA DE SAN PEDRO

### ESTADO DE MÉXICO – TENANGO DEL AIRE

- 41 PARROQUIA DE SAN JUAN BAUTISTA

### ESTADO DE MÉXICO - TEXCOCO

- 42 CATEDRAL DE TEXCOCO  
43 TEMPLO DE SANTA MARIA TULANTONGO

Rectoría San Felipe Neri (Foto)



Capilla de la Soledad (Foto)



Parroquia de San Juan Bautista (Foto)

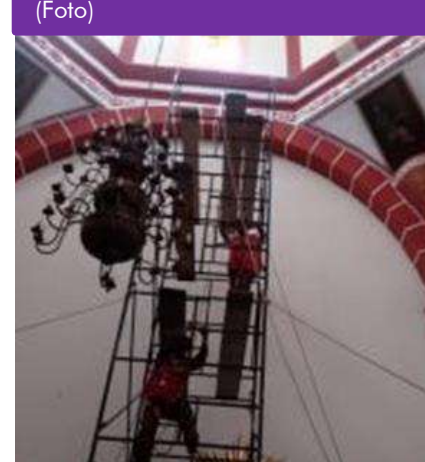

# Vivienda

<b>579</b>	Viviendas reparadas por daños menores
<b>1,042</b>	Viviendas nuevas por construir
<b>397</b>	Casas nuevas terminadas
<b>344</b>	Viviendas nuevas en construcción

## Convenios y apoyos

### EMPRESAS

- MABE
- INTERCERAMIC
- PORCELANITE
- SHERWIN WILLIAMS
- SCHNEIDER ELECTRIC
- CONDUMEX
- FORTALEZA
- MEXALIT
- MEXICHEM
- NACOBRE
- GRUPO CARSO
- ELEMENTIA

- INMUEBLES CARSO
- TELMEX
- TELCEL
- AJAX
- FAPRESA

### GOBIERNO

- CIUDAD DE MÉXICO
- UNIDOS POR MORELOS
- ALCALDÍA DE TLALPAN

Donación a afectados por el sismo de:

**637 estufas**

**541 refrigeradores**

Con apoyo de **MABE**

Zona construcción vivienda, San Gregorio(Foto)

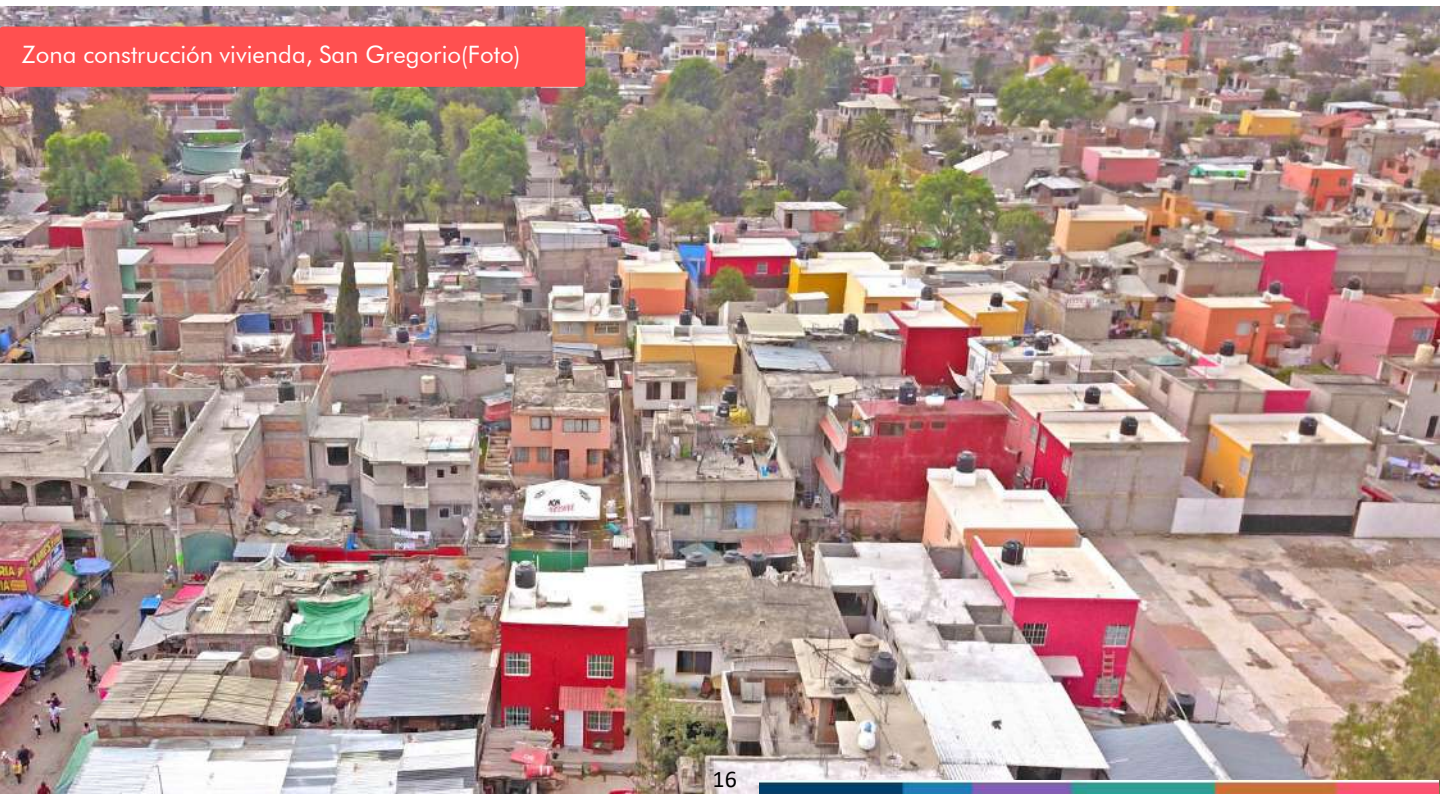



# Vivienda

## Viviendas terminadas y en construcción



Tlalmanalco, Estado de México

## Interior de viviendas



# Vivienda

## “ ” TESTIMONIO

*“Estamos muy agradecidos con la Fundación Carlos Slim por esta casa que nos han brindado. Un hogar que ya tenemos nuevo gracias a ustedes... Estamos muy agradecidos con todos los que participaron en esta casa.” – Juan Cabrera Espinosa, San Luis Tlaxialtemalco, CDMX.*

San Gregorio (Foto)



San Gregorio (Foto)

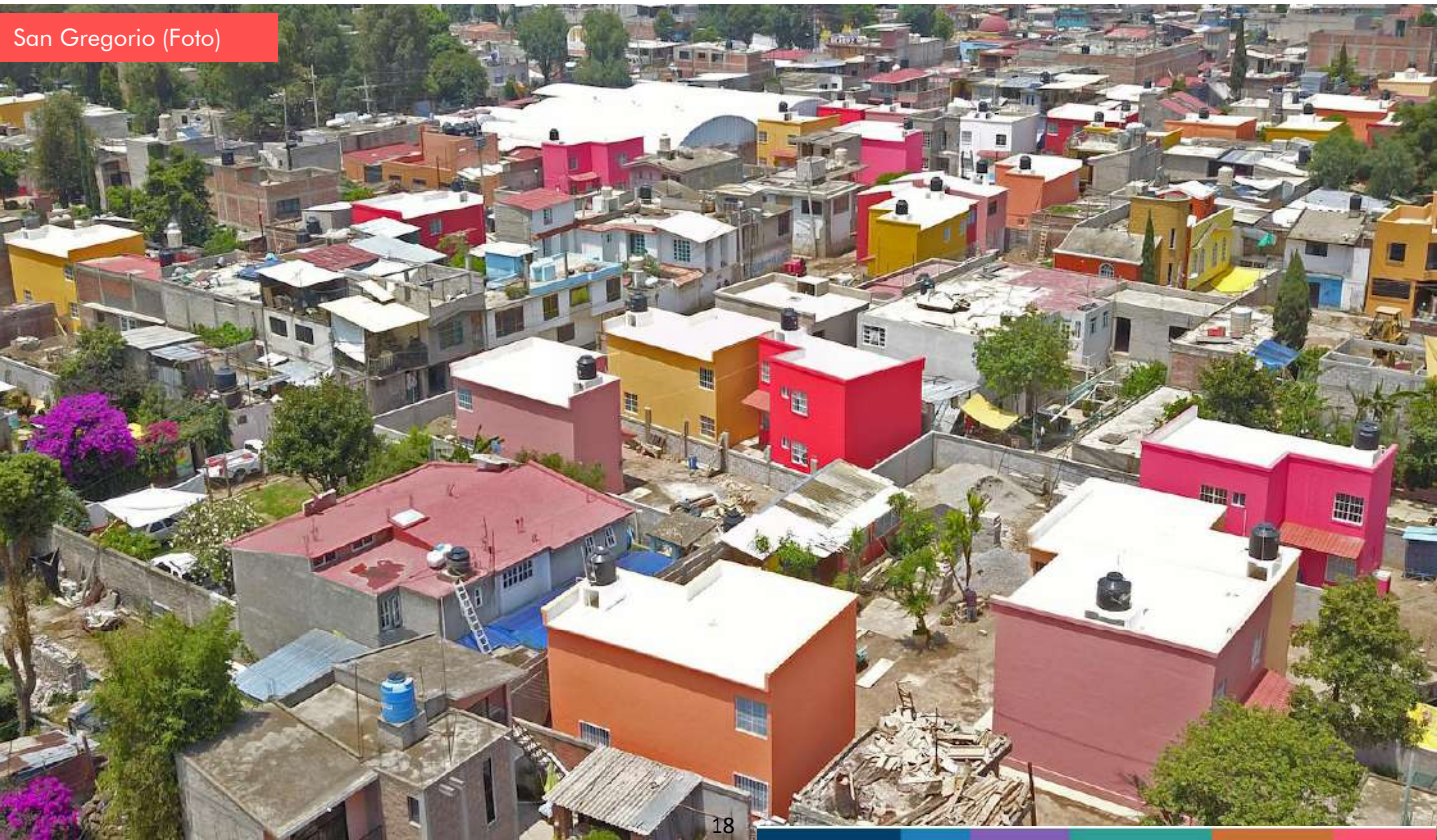



# Vivienda

## Alcaldía de Tlalpan

### Calzada del Hueso 713



**40** familias beneficiadas

Participación de: **Alcaldía de Tlalpan Vecinos** y

[México Unido]  
Sismos 2017

FUNDACIÓN  
Carlos Slim

**6,885 m<sup>2</sup>** De construcción

Construcción (Foto)



Construcción (Foto)



### 3<sup>a</sup> Cerrada de Palomares 16



**8** familias beneficiadas

Participación de: **Alcaldía de Tlalpan** y

[México Unido]  
Sismos 2017

FUNDACIÓN  
Carlos Slim

**1,052 m<sup>2</sup>** De construcción

Proyecto (Render)



Proyecto (Render)

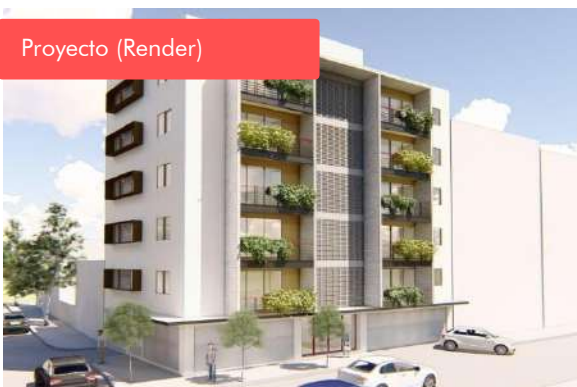

### Hacienda Pasteje 35



**9** familias beneficiadas

Participación de: **Alcaldía de Tlalpan Vecinos** y

[México Unido]  
Sismos 2017

FUNDACIÓN  
Carlos Slim

**1,262 m<sup>2</sup>** De construcción

# Vivienda

Morelos

## El Pochotal



**20** familias beneficiadas

**1,443 m<sup>2</sup>** De construcción

Proyecto (Render)



Demolición (Foto)



Demolición (Foto)





# Vivienda

## Proyectos

Miramontes 3010, CDMX

**1,849 m<sup>2</sup>** De construcción  
**24** Familias beneficiadas

Miramontes 3032, CDMX

**1,849 m<sup>2</sup>** De construcción  
**24** Familias beneficiadas

Niños Héroe 173, CDMX

**456 m<sup>2</sup>** De construcción  
**8** Familias beneficiadas

Higueras 89, CDMX

**1,193 m<sup>2</sup>** De construcción  
**16** Familias beneficiadas



# Vivienda

## Proyectos

---

Enrique Rebsamen 241, CDMX

**1,632 m<sup>2</sup>** De construcción  
**16** Familias beneficiadas

Oriente 155 3702, CDMX

**616 m<sup>2</sup>** De construcción  
**11** Familias beneficiadas

Enrique Rebsamen 249, CDMX

**1,751 m<sup>2</sup>** De construcción  
**12** Familias beneficiadas

Cafetales 130, CDMX

**1,180 m<sup>2</sup>** De construcción  
**16** Familias beneficiadas

Cerrada de Tajín 17, CDMX

**1,824 m<sup>2</sup>** De construcción  
**12** Familias beneficiadas

Monrovia 1207, CDMX

**1,312 m<sup>2</sup>** De construcción  
**19** Familias beneficiadas

Tlalpan 1261, CDMX

**1,300 m<sup>2</sup>** De construcción  
**21** Familias beneficiadas

Oriente 155 3718, CDMX

**615 m<sup>2</sup>** De construcción  
**14** Familias beneficiadas

Quemada 81, CDMX

**1,474 m<sup>2</sup>** De construcción  
**15** Familias beneficiadas

Narciso Mendoza, Morelos

**2,923 m<sup>2</sup>** De construcción  
**5** Edificios  
**40** Familias beneficiadas

Odesa 222, CDMX

**1,600 m<sup>2</sup>** De construcción  
**24** Familias beneficiadas

Altavista, Morelos

**1,300 m<sup>2</sup>** De construcción  
**20** Familias beneficiadas



# Salud

- 8 Institutos Nacionales de Salud** atendidos, que permitieron continuidad en la atención médica
- 2 Hospitales** atendidos que permitieron continuidad en la atención médica
- 47 Clínicas y hospitales concluidos** en Chiapas y Estado de México



**+1,400,000** Pacientes atendidos anuales



Centro de Salud Jorge Jimenez Cantú (Foto)

# Salud

## Proyectos

Centro de Salud Santa Rosa Xochiac  
Álvaro Obregón

750 m<sup>2</sup> De construcción

[México Unido]  
Sismos 2017

FUNDACIÓN  
*Carlos Slim*

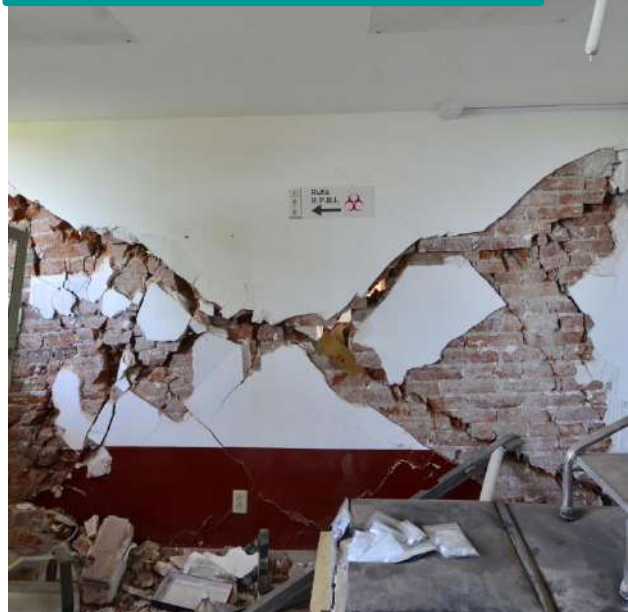



# Salud



# Salud

## Institutos de Salud y Hospitales concluidos

### CIUDAD DE MÉXICO – MIGUEL HIDALGO

- 1 INSTITUTO NACIONAL DE PERINATOLOGIA
- 2 HOSPITAL DE LA MUJER

### CIUDAD DE MÉXICO - TLALPAN

- 3 INSTITUTO NACIONAL DE PSIQUIATRIA
- 4 INSTITUTO NACIONAL DE ENFERMEDADES RESPIRATORIAS
- 5 INSTITUTO NACIONAL DE CIENCIAS MÉDICAS Y NUTRICIÓN
- 6 INSTITUTO NACIONAL DE REHABILITACIÓN
- 7 INSTITUTO NACIONAL DE SALUD PÚBLICA

### CIUDAD DE MÉXICO – COYOACAN

- 8 INSTITUTO NACIONAL DE PEDIATRIA

### MORELOS – EMILIANO ZAPATA

- 9 HOSPITAL DEL NIÑO Y ADOLESCENTE MORELENSE

### MORELOS - CUERNAVACA

- 10 INSTITUTO NACIONAL DE SALUD PÚBLICA DE MORELOS

### ESTADO DE MÉXICO – ACAMBAY

- 11 LA ESTANCIA RURAL DE 01 NÚCLEO BÁSICO
- 12 SAN JUANICO RURAL DE 01 NÚCLEO BÁSICO

### ESTADO DE MÉXICO – ACOLMAN

- 13 CENTRO DE SALUD LAS BRISAS, RURAL DE 02 NÚCLEOS BÁSICOS

### ESTADO DE MÉXICO – ATIZAPÁN DE ZARAGOZA

- 14 COL. MÉXICO NUEVO URBANO DE 02 NÚCLEOS BÁSICOS

Centro de atención Primaria en Adicciones (Foto)



C.S. San Bartolomé Atlatlahuca (Foto)





# Salud

## ESTADO DE MÉXICO – ATLACOMULCO

- 15 SAN JUAN DE LOS JARROS RURAL DE 03 NÚCLEOS BÁSICOS Y MÁS
- 16 TIERRAS BLANCAS RURAL DE 01 NÚCLEO BÁSICO
- 17 SAN PEDRO DEL ROSAL RURAL DE 02 NÚCLEOS BÁSICOS

## ESTADO DE MÉXICO – CUAUTILÁN

- 18 CLÍNICA DE ATENCIÓN GERIÁTRICA (CLÍNICA DE ESPECIALIDADES)
- 19 MATERNIDAD, CLÍNICA DE ESPECIALIDADES

## ESTADO DE MÉXICO – ECATEPEC

- 20 HANK GONZÁLEZ URBANO DE 12 NÚCLEOS BÁSICOS Y MÁS

## ESTADO DE MÉXICO – HUEYPOXTLA

- 21 HOSPITAL GENERAL HERMENEGILDO GALEANA
- 22 RURAL DE 01 NÚCLEO BÁSICO

## ESTADO DE MÉXICO – HUIXQUILUCAN

- 23 SAN FERNANDO, URBANO DE 09 NÚCLEOS BÁSICOS
- 24 CEAPS PALO SOLO

## ESTADO DE MÉXICO – METEPEC

- 25 CLÍNICA DE ATENCIÓN GERIÁTRICA METEPEC

## ESTADO DE MÉXICO – NAUCALPAN DE JUÁREZ

- 26 CENTRO ESPECIALIZADO DE ATENCIÓN A PERSONAS CON DISCAPACIDAD VISUAL HOSPITAL ESPECIALIZADO
- 27 CEAPS NICOLÁS BRAVO (CAAPS)

## ESTADO DE MÉXICO – NICOLÁS ROMERO

- 28 SAN JOSÉ DEL VIDRIO RURAL DE 01 NÚCLEO BÁSICO

## ESTADO DE MÉXICO – TECAMAC

- 29 5 DE MAYO RURAL DE 02 NÚCLEOS BÁSICOS
- 30 ISIDRO FABELA RURAL DE 02 NÚCLEOS BÁSICOS
- 31 CEAPS LOMAS TECAMAC (CAAPS)

## ESTADO DE MÉXICO – TEMASCALCINGO

- 32 SANTA MARÍA CANCHESDARURAL DE 01 NÚCLEO BÁSICO

## ESTADO DE MÉXICO – TENANGO DEL VALLE

- 33 ZICTEPEC , RURAL DE 02 NÚCLEOS BÁSICOS

- 34 ATLATLAHUCA, RURAL DE 02 NÚCLEOS BÁSICOS
- 35 SAN FRANCISCO TEPEXOXUCA, RURAL DE 02 NÚCLEOS BÁSICOS
- 36 SANTA MARÍA JAJALPA, RURAL DE 03 NÚCLEOS BÁSICOS
- 37 CENTRO DE SALUD RURAL SAN FRANCISCO PUTLA

## ESTADO DE MÉXICO – TEXCALYACAC

- 38 CEAPS TEXCALYACAC BICENTENARIO

## ESTADO DE MÉXICO – TEXCOCO

- 39 SAN BERNARDINO RURAL DE 02 NÚCLEOS BÁSICOS
- 40 SAN MIGUEL COATLINCHAN RURAL DE 03 NÚCLEOS BÁSICOS
- 41 CENTRO DE SALUD URBANO DR. JULIAN VILLARREAL URBANO DE 06 NÚCLEOS BÁSICOS

## ESTADO DE MÉXICO – TLALNEPANTLA

- 42 CEAPS CON SERVICIOS GERIATRICOS REFORMA URBANA (CAAPS)

## ESTADO DE MÉXICO – XALATLACO

- 43 HOSPITAL MUNICIPAL XALATLACO MARIANO MATAMOROS

## ESTADO DE MÉXICO – ZINACANTEPEC

- 44 SANTA MARIA DEL MONTE, RURAL DE 01 NÚCLEO BÁSICO

## ESTADO DE MÉXICO – ZUMPANGO

- 45 CLÍNICA GERIÁTRICA DE ZUMPANGO, CLÍNICA DE ESPECIALIDADES

## CHIAPAS

- 46 (C. S.) IXHUATAN
- 47 IXTACOMITAN
- 48 IXTAPANGAJOYA
- 49 (C. E. S. S. A) NUEVO JUAN DE GRIJALVA
- 50 (H. I.) H. B. C. OSTUACAN
- 51 (H. G.) HOSPITAL GENERAL PICHUCALCO
- 52 PICHUCALCO
- 53 CLINICA DE LA MUJER DE PICHUCALCO
- 54 (C. S.) RAYON
- 55 (C. S. / H.) REFORMA
- 56 (H. I.) H. B. C. DE TAPILULA
- 57 (C.S.) PLAN DE AYALA

# Mercados

Unión Hidalgo, Oaxaca

**1,163 m<sup>2</sup>** De construcción  
**69** Locatarios beneficiados  
**Mayo 2018** Fecha de terminación



Reapertura del Mercado – Mayo 2018 (Foto)

Daños por sismo (Fotoa)



Reapertura del Mercado – Mayo 2018 (Foto)



## Proyectos

Mercado San Gregorio, CDMX

**1,728 m<sup>2</sup>** De construcción  
**153** Locatarios

Mercado Hueyapan, Morelos

**2,300 m<sup>2</sup>** De construcción  
**120** Locatarios



# Plan de desarrollo CDMX

Acuerdo con el nuevo **Gobierno de CDMX** para asumir la reconstrucción integral de Centros de Salud, Escuelas, Vivienda y Patrimonio Cultural en las siguientes zonas de la ciudad:

- \* San Gregorio
- \* Santa Cruz
- \* San Luis
- \* Nativitas
- \* Tulyehualco

**+25,000**  
Población  
Beneficiada

## Áreas de atención

- Vivienda Nueva
- Reparaciones no estructurales
- Calles adoquinadas
- Jardinería
- Escuelas
- Drenaje (Gobierno)
- Iluminación (Gobierno)
- Áreas de esparcimiento



# Demoliciones y remoción de escombros

**160,760** Toneladas de escombros removidos

**190** Casas demolidas para subsecuente construcción

**1** Edificio demolido para subsecuente construcción (Morelos)

**2** Escuelas demolidas para su subsecuente construcción (CDMX)





# Resumen económico

Al 30 de Abril de 2019

DONATIVOS RECIBIDOS	412,361,535.24
DONATIVOS <small>FUNDACIÓN Carlos Slim</small>	2,061,807,676.20
<b>TOTAL DONATIVOS</b> <small>[México Unido] Sismos 2017 FUNDACIÓN Carlos Slim</small>	<b>\$2,474,169,211.44</b>
EGRESOS A LA FECHA*	588,026,680.74
<b>SUBTOTAL</b> <small>[México Unido] Sismos 2017 FUNDACIÓN Carlos Slim</small>	<b>\$1,886,142,530.70</b>
INGRESOS POR INTERESES	292,583,868.16
APORTACIONES GUBERNAMENTALES	88,071,506.26
<b>SALDO</b> <small>[México Unido] Sismos 2017 FUNDACIÓN Carlos Slim</small>	<b>\$2,266,797,905.12</b>
OBRAS EN PROCESO	299,995,478.00
COMPROMISOS NO INICIADOS, ESTIMADO	1,109,163,813.00
<b>RECURSOS NO COMPROMETIDOS POR APLICAR</b>	<b>\$857,638,614.12</b>

## \*EGRESOS A LA FECHA:

RETIRO DE ESCOMBRO Y LIMPIEZA	\$14,896,313.41
SALUD	20,933,345.14
EDUCACIÓN	80,764,412.19
PATRIMONIO CULTURAL	21,667,598.69
MERCADO	8,569,544.74
VIVIENDA	434,216,821.67
VARIOS	6,978,644.90
<b>TOTAL</b>	<b>\$588,026,680.74</b>

## ANEXO. INFORMACIÓN ADICIONAL A LAS ACCIONES DEL FONDO MÉXICO UNIDO

### ACCIONES DE APOYO FUNDACIÓN CARLOS SLIM Y GRUPO CARSO, ADICIONALES AL FONDO MÉXICO UNIDO, REALIZADAS A PARTIR DEL PRIMER SISMO EN SEPTIEMBRE 7 DE 2017

#### Apoyos empresas de Grupo Carso, Telmex y Telcel

- **138.7 toneladas** de ayuda humanitaria enviada en 69 municipios con un total de **527,060 beneficiados**.
- **240,620 litros** de agua potable entregados a través de 16 plantas potabilizadoras.
- **2 plantas de energía** eléctrica de emergencia.
- **284 piezas de equipo y herramienta** para atención en la fase de emergencia.
- **30 vehículos, 5 motocicletas y un helicóptero** para la distribución de víveres y traslado de personal.
- Más de **5,540 puntos con WiFi gratuito** aperturados, con un incremento del 152% en la transmisión diaria de datos.
- **3 conexiones de WiFi** específicas para centro de mando de la **Secretaría de Salud Federal** para operar las acciones de atención en Oaxaca.
- Toda la **telefonía pública** se ofreció de forma **gratuita** a nivel nacional, observándose un incremento del **55%** en el promedio diario de llamadas a nivel nacional.
- Telcel ofreció **llamadas, mensajes y datos gratuitos**.
- Las vías concesionadas de Grupo Ideal fueron abiertas para uso sin costo con el fin de facilitar el traslado de vehículos y ayuda durante varios días.
- **40 camiones de volteo y 10 góndolas** para la CDMX para desalojar escombros de edificios.
- **4 bob cat's, 4 excavadoras, 1 máquina CAT 330 y 1 equipo lubricador** enviados a Juchitán para el retiro de **63,500 toneladas de escombros** de calles y predios afectados.



- **741 voluntarios** y trabajadores de Grupo Carso apoyando en acciones inmediatas y distribución de ayuda.
- Apoyo con **1,000 m<sup>2</sup> de lonas** de alta resistencia para proteger patrimonio cultural por parte Telmex, enviados durante el mes de Septiembre.
- Visitas de trabajo con ingenieros especialistas en sismos, estructura y construcción para evaluar varias de las zonas afectadas por los dos sismos.
- **Capacitación a 226 maestros** de 26 planteles de la CDMX para uso de la plataforma Prueba-T de para apoyar a los alumnos que no están asistiendo a clases con cursos en línea. **Utilizaron la plataforma 13,480** docentes, estudiantes y padres de familia.
- **15 bibliotecas digitales** instaladas (**4,762 usuarios** atendidos y **384 cursos** impartidos).
- **148 equipos de cómputo** habilitados para registro de información y conexión.

#### Apoyos instituciones externas

- **3.8 toneladas** de medicamentos provenientes de 6 donadores del estado de Arizona, distribuidas al Instituto Nacional de Pediatría, el Hospital Infantil de México, y en centros de salud de Morelos y Oaxaca.

*Donadores: Phoenix Children's Hospital, Project C.U.R.E, Maricopa Health System, Honor Health, Oro Valley Hospital y Swift Air.*

A la Fundación Carlos Slim, A.C.

Hemos realizado ciertos procedimientos de revisión sobre los Donativos del programa “Fondo México Unido” que fue creado por la Fundación Carlos Slim, A.C. (La Fundación) para apoyar a las personas afectadas, enfocando en diversas acciones, apoyos y proyectos para la población afectada por los sismos ocurridos el 7 y 19 de septiembre de 2017, incluyendo la rehabilitación y construcción de diversos inmuebles en los segmentos de salud, educación, patrimonio cultural y vivienda. Las actividades de planeación y revisión, así como los trabajos en proceso buscan garantizar que más personas puedan beneficiarse de estos esfuerzos a partir del primer sismo del 7 de septiembre de 2017, de acuerdo a los procedimientos establecidos por la Fundación para la obtención y aplicación de recursos que se adjunta a este informe y que se describe en los párrafos siguientes (en lo sucesivo “el Reporte”). Dicho Reporte, incluye información por el periodo comprendido del 7 de septiembre de 2017 al 30 de abril de 2019, relativa a la obtención de los donativos y la aplicación de los recursos.

El Reporte es responsabilidad de la Administración de la Fundación y fue preparado por dicha Administración de conformidad con las bases y procedimientos que se describen en el Proceso de obtención y aplicación de recursos, con el objeto de informar sobre los donativos del programa “Fondo México Unido”.

Nuestra revisión sobre el Reporte adjunto fue realizada de acuerdo con las normas para atestiguar emitidas por la Comisión de Normas de Auditoría y Aseguramiento del Instituto Mexicano de Contadores Públicos, A.C., por lo tanto, incluye la verificación y la validación de la aplicación de procedimientos que consideramos necesarios en las circunstancias, con base en pruebas selectivas de la evidencia soporte del cumplimiento de la Administración en la preparación del Reporte.



El Reporte incluye la siguiente información:

**RESUMEN ECONÓMICO**  
**AL 30 DE ABRIL DE 2019**  
Cifras en pesos mexicanos

<b>INGRESOS POR DONATIVOS:</b>	
<b>DONATIVOS</b>	\$ 412,361,535.24
<b>DONATIVOS FUNDACIÓN CARLOS SLIM</b>	2,061,807,676.20
<b>TOTAL DONATIVOS</b>	<u>2,474,169,211.44</u>
<b>INGRESOS POR INTERESES</b>	292,583,868.16
<b>SUBTOTAL</b>	<u>2,766,753,079.60</u>
<b>CONTRIBUCIONES CONVENIOS GUBERNAMENTALES</b>	88,071,506.26
<b>EGRESOS A LA FECHA*</b>	588,026,680.74
<b>SALDO FONDO MÉXICO UNIDO</b>	<u><u>\$ 2,266,797,905.12</u></u>

<b>*EGRESOS A LA FECHA:</b>	
<b>RETIRO DE ESCOMBRO Y LIMPIEZA</b>	\$ 14,896,313.41
<b>SALUD</b>	20,933,345.14
<b>EDUCACIÓN</b>	80,764,412.19
<b>PATRIMONIO CULTURAL</b>	21,667,598.69
<b>MERCADO</b>	8,569,544.74
<b>VIVIENDA</b>	434,216,821.67
<b>VARIOS</b>	6,978,644.90
<b>TOTAL</b>	<u><u>\$ 588,026,680.74</u></u>

Basado en nuestra revisión, no tuvimos conocimiento de situación alguna que nos indique que la información por el periodo comprendido del 7 de septiembre del 2017 al 30 de abril de 2019, contenida en el Resumen Económico que es presentada en el Reporte, sobre la obtención y aplicación de los recursos de los donativos del programa "Fondo México Unido", que se adjunta a este informe, no esté presentada en todos los aspectos importantes de conformidad con los criterios y bases de preparación establecidos por la administración de la Fundación.

Este informe es para uso exclusivo de Fundación Carlos Slim, A.C. para informar sobre los ingresos y egresos del programa "Fondo México Unido". Por lo tanto, de conformidad con las normas profesionales que regulan nuestra actuación, este informe no debe ser utilizado para otro propósito distinto al mencionado.

Mancera, S.C.  
Integrante de  
Ernst & Young Global Limited

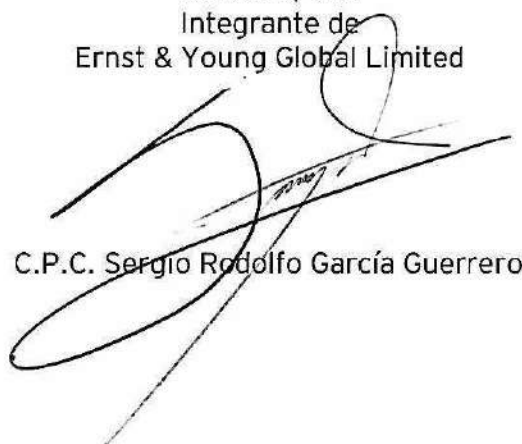

C.P.C. Sergio Rodolfo García Guerrero

Ciudad de México,  
15 de mayo de 2019