



[México Unido]

Sismos 2017

FUNDACIÓN  
*Carlos Slim*

**INFORME DE USO DE LOS  
RECURSOS APORTADOS**

A DICIEMBRE 31, 2018

# Educación

**170** Escuelas concluidas

**15** Escuelas en construcción



**+117,000** alumnos beneficiados

Escuela Carlos Pellicer, Coyoacán (Foto)

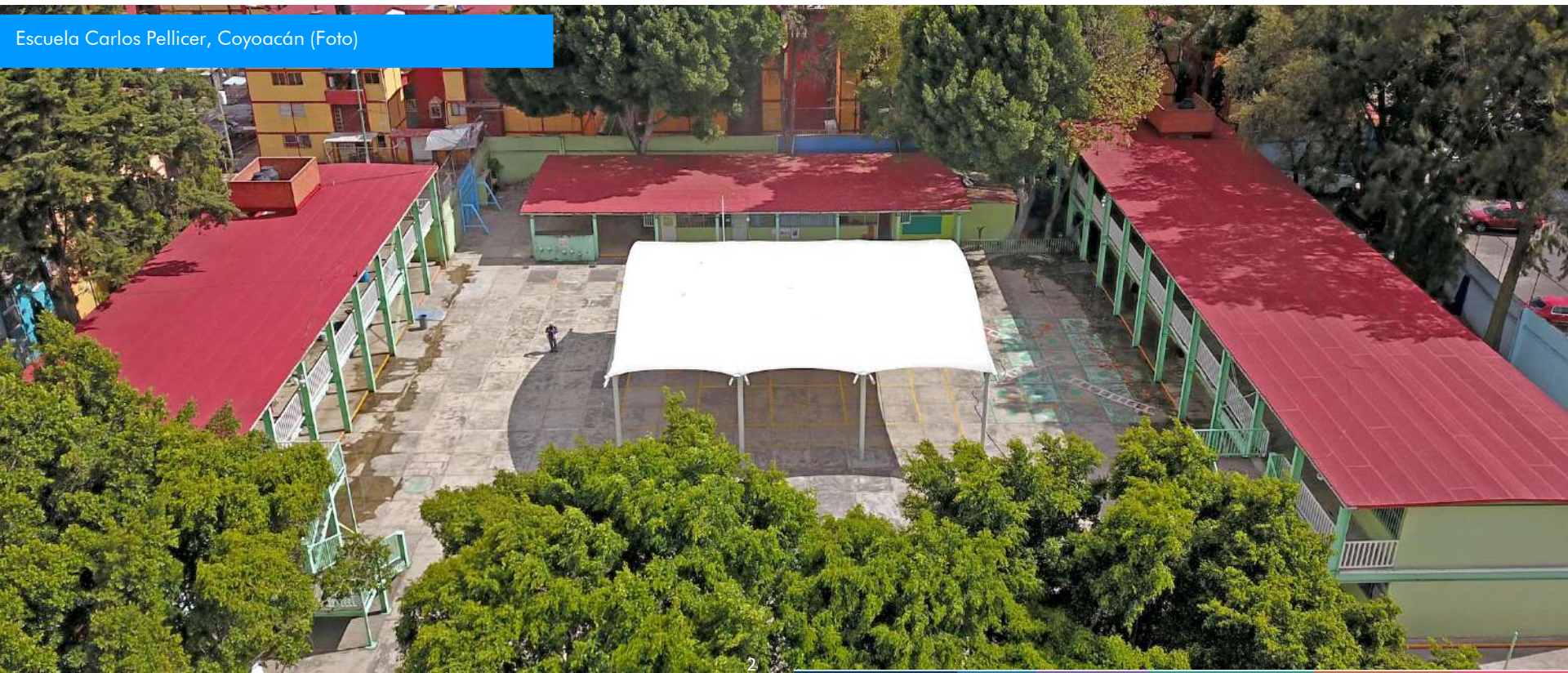



# Construcción de Escuelas

Primaria Benito Juárez  
Ticuman, Morelos

Proceso de construcción (Foto)



Jardín de Niños Isabel de Castilla  
Estado de México

Proceso de construcción (Foto)



**+390**  
Alumnos  
beneficiados



Proyecto  
(Render)

**TERRENO:** 5,759m<sup>2</sup>  
**CONSTRUCCIÓN:** 1,315 m<sup>2</sup>

**+370**  
Alumnos  
beneficiados



Proyecto  
(Render)

**TERRENO:** 2,360 m<sup>2</sup>  
**CONSTRUCCIÓN:** 1,550 m<sup>2</sup>

## CIUDAD DE MÉXICO – ÁLVARO OBREGÓN

- 1 JARDÍN DE NIÑOS "ALFREDO B. NOBEL"
- 2 ESCUELA PRIMARIA "LIC. EDUARDO FACHA GUTIERREZ"

## CDMX - COYOACÁN

- 3 ESCUELA PRIMARIA "PROFR. FERNANDO BROM ROJAS"
- 4 ESCUELA PRIMARIA "ANTON SEMIONOVICH MAKARENKO"
- 5 ESCUELA ESPECIAL "PABLO MARTINEZ DEL RIO"

## CDMX - CUAJIMALPA DE MORELOS

- 6 PREESCOLAR "EDUCADORAS GENERACIÓN 1950"
- 7 ESCUELA PRIMARIA "CARLOS MARIA BUSTAMANTE"

## CDMX - CUAUHTÉMOC

- 8 JARDÍN DE NIÑOS "ANEXO CENTRO ESCOLAR REVOLUCION"
- 9 JARDÍN DE NIÑOS "CADETES DE LA NAVAL"
- 10 JARDÍN DE NIÑOS "ENRIQUE PESTALOZZI"
- 11 JARDÍN DE NIÑOS "JUAN JACOBO ROUSSEAU"
- 12 ESCUELA PRIMARIA "CRISTOBAL COLON"
- 13 ESCUELA PRIMARIA "DR. AGUSTIN RIVERA"
- 14 ESCUELA PRIMARIA "ESPAÑA"
- 15 ESCUELA PRIMARIA "FRANCISCO GONZALEZ BOCANEGRA"
- 16 ESCUELA PRIMARIA "FRAY PEDRO DE GANTE"
- 17 ESCUELA PRIMARIA "GUADALUPE CENICEROS DE ZAVALA"
- 18 ESCUELA PRIMARIA "JOAQUIN GARCIA ICAZBALCETA"
- 19 ESCUELA PRIMARIA "LIC. PONCIANO ARRIAGA"
- 20 ESCUELA PRIMARIA "LUIS MURILLO"
- 21 ESCUELA PRIMARIA "MARCELINO DAVALOS"
- 22 ESCUELA PRIMARIA "MARGARITA MAZA DE JUAREZ"
- 23 ESCUELA PRIMARIA "PABLO MORENO"
- 24 ESCUELA PRIMARIA "REPÚBLICA DE BOLIVIA"
- 25 ESCUELA PRIMARIA "REPÚBLICA DE LIBANO"
- 26 ESCUELA PRIMARIA "REPÚBLICA DE PANAMA"
- 27 ESCUELA PRIMARIA "RODOLFO MENENDEZ"
- 28 ESCUELA PRIMARIA "SIMON BOLIVAR"
- 29 ESCUELA PRIMARIA "VICTOR MARIA FLORES"
- 30 ESCUELA SECUNDARIA "ANGEL TRIAS ALVAREZ"
- 31 ESCUELA SECUNDARIA "CARLOTA JASO"

32 ESCUELA SECUNDARIA "CESAR A. RUIZ"

33 ESCUELA SECUNDARIA TÉCNICA 2

34 ESCUELA SECUNDARIA TÉCNICA 3

35 ESCUELA SECUNDARIA TÉCNICA 6

36 ESCUELA SECUNDARIA TÉCNICA 63

37 ESCUELA SECUNDARIA "JOSE MANUEL RAMOS"

38 ESCUELA SECUNDARIA "TELESECUNDARIA 91"

## CDMX - GUSTAVO A. MADERO

39 PREESCOLAR "DAVID ALFARO SIQUEIROS"

## CDMX - IZTAPALAPA

40 PREESCOLAR "CITLALICUE"

41 PREESCOLAR "CITLALPUL"

42 JARDÍN DE NIÑOS "TICALLI"

43 ESCUELA PRIMARIA "CENDI No. 26 ENRIQUE PESTALOZZI"

44 ESCUELA PRIMARIA "CENDI No. 40 INDIRA GANDHI"

45 ESCUELA PRIMARIA "ENRIQUE GARCIA GALLEGOS"

46 ESCUELA PRIMARIA "ISAAC NEWTON"

47 ESCUELA PRIMARIA "JOSÉ VASCONCELOS"

48 ESCUELA PRIMARIA "JULIO CORTAZAR"

49 ESCUELA PRIMARIA "LIC. ANTONIO DÍAZ SOTO Y GAMA"

50 ESCUELA PRIMARIA "MARÍA ENRIQUETA CAMARILLO"

51 ESCUELA PRIMARIA "MÉXICO-JAPÓN "

52 ESCUELA PRIMARIA "PRESIDENTE ADOLFO LÓPEZ MATEOS"

53 ESCUELA PRIMARIA "EJÉRCITO DE ORIENTE"

54 ESCUELA PRIMARIA "FRANCISCO SOSA"

55 ESCUELA PRIMARIA "FRANCISCO VILLA"

56 ESCUELA PRIMARIA "MANUEL C. TELLO"

57 ESCUELA PRIMARIA "ROSARIO MA. GUTIÉRREZ ESKILDSEN"

58 ESCUELA PRIMARIA "TLALOC"

59 ESCUELA PRIMARIA "UNIDAD MODELO"

60 ESCUELA PRIMARIA "PROFR. ÁNGEL SALAS BONILLA"

61 ESCUELA PRIMARIA "REPÚBLICA DE GUATEMALA"

62 ESCUELA PRIMARIA "REPÚBLICA POPULAR SOCIALISTA DE ALBANIA"

63 ESCUELA PRIMARIA "SUECIA"

- 64 ESCUELA SECUNDARIA "BLAS GALINDO"
- 65 ESCUELA SECUNDARIA TÉCNICA 114
- 66 ESCUELA SECUNDARIA TÉCNICA 115
- 67 ESCUELA SECUNDARIA TÉCNICA 53
- 68 ESCUELA SECUNDARIA TÉCNICA 87
- 69 ESCUELA SECUNDARIA "FRIDA KAHLO"
- 70 ESCUELA SECUNDARIA "RAMON BETETA"
- 71 ESCUELA SECUNDARIA "TEODORO FLORES"
- 72 ESCUELA SECUNDARIA "MAESTRO LAURO AGUIRRE"
- 73 ESCUELA SECUNDARIA "REPÚBLICA DE CHILE"

## CDMX – MAGDALENA CONTRERAS

- 74 PREESCOLAR "SAMUEL RAMOS"

## CDMX - MIGUEL HIDALGO

- 75 PREESCOLAR "OFELIA CUEVAS DE RODRIGUEZ"
- 76 ESCUELA PRIMARIA "CENTRO ESCOLAR MEXICO"

- 77 ESCUELA PRIMARIA "COMODORO MANUEL AZUETA PERILLOS"
- 78 ESCUELA PRIMARIA "GRAL. PEDRO A. OGAZON"
- 79 ESCUELA SECUNDARIA "ALBERT EINSTEIN"
- 80 ESCUELA SECUNDARIA "DON BENITO JUAREZ"
- 81 ESCUELA SECUNDARIA TÉCNICA 26 "CARLOS PELLICER CÁMARA"
- 82 ESCUELA SECUNDARIA "GIUSSEPPE GARIBALDI"
- 83 ESCUELA SECUNDARIA "IDA APPENDINI DAGASSO"
- 84 ESCUELA SECUNDARIA "IGNACIO MANUEL ALTAMIRANO"
- 85 ESCUELA SECUNDARIA "JOSE ARTEAGA"
- 86 ESCUELA SECUNDARIA "JUAN ENRIQUE PESTALOZZI"
- 87 ESCUELA SECUNDARIA "LEÓN FELIPE"
- 88 ESCUELA SECUNDARIA "MARGARITA CHJORNE Y SALAZAR"
- 89 ESCUELA SECUNDARIA "MARGARITA PAZ PAREDES"
- 90 ESCUELA SECUNDARIA "MAXIMILIANO RUIZ CASTAÑEDA"
- 91 ESCUELA SECUNDARIA "NAGOYA"

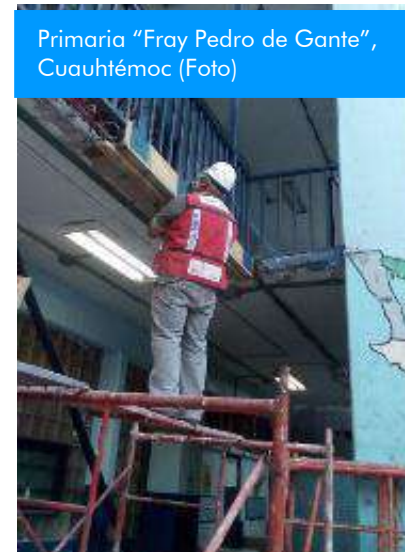

- 92 ESCUELA SECUNDARIA "RABINDRANATH TAGORE"
- 93 ESCUELA SECUNDARIA "REPÚBLICA DE COSTA RICA"
- 94 ESCUELA ESPECIAL "CENTRO DE ATENCION MULTIPLE NO. 1"
- 95 ESCUELA SECUNDARIA GENERAL N° 120 "ROSARIO CASTELLANOS"

## CDMX – TLAHUAC

- 96 ESCUELA PRIMARIA "PROFR. SOSTENES NICOLAS CHAPA NIETO"
- 97 ESCUELA PRIMARIA "RICARDO FLORES MAGÓN"

## CDMX – TLALPAN

- 98 PREESCOLAR "ATENEA"
- 99 PREESCOLAR CENDI GDF "LA CABAÑA ENCANTADA"
- 100 PREESCOLAR "CENTENARIO DE LA HEROICA ESCUELA NAVAL MILITAR"
- 101 PREESCOLAR "CHIMALCOYOTL"
- 102 PREESCOLAR "FELIPE SANTIAGO XICOTENCATL"
- 103 PREESCOLAR "HEROICO COLEGIO MILITAR"
- 104 PREESCOLAR "JUANA DE ASBAJE"
- 105 PREESCOLAR "TLALI"
- 106 ESCUELA PRIMARIA "ATENEO DE LA JUVENTUD"
- 107 ESCUELA PRIMARIA "CUICUILCO"
- 108 ESCUELA PRIMARIA "DRA MARIA DEL CARMEN MILLAN"
- 109 ESCUELA PRIMARIA "ESCUELA DE PARTICIPACIÓN SOCIAL NUMERO 5"

- 110 ESCUELA PRIMARIA "ESTADO DE SAN LUIS POTOSÍ"
- 111 ESCUELA PRIMARIA "FUERZAS ARMADAS DE MEXICO"
- 112 ESCUELA PRIMARIA "GUSTAVO BAZ PRADA"
- 113 ESCUELA PRIMARIA "HEROES DE CHAPULTEPEC"
- 114 ESCUELA PRIMARIA "JOSE MARIA CHAVEZ ANDRADE"
- 115 ESCUELA PRIMARIA "LEGION AMERICANA"
- 116 ESCUELA PRIMARIA "LEYES DE REFORMA DEL 57"
- 117 ESCUELA PRIMARIA "MARTINA ISLAS"
- 118 ESCUELA PRIMARIA "PROFR. HERMILO ZAVALZA DEL VALLE"
- 119 ESCUELA PRIMARIA "PROFR. SAUL VENANCIO ANCHONDO LOZOYA"
- 120 ESCUELA PRIMARIA "PROFRA. AMANDA PALAFOX Y BAZ"
- 121 ESCUELA PRIMARIA "PROFRA. AURORA LOPEZ VELARDE BERUMEN"
- 122 ESCUELA PRIMARIA "PROFRA. CONCEPCION TARAZAGA COLOMER"
- 123 ESCUELA PRIMARIA "SEBASTIAN LERDO DE TEJADA"
- 124 ESCUELA SECUNDARIA TÉCNICA 19
- 125 ESCUELA SECUNDARIA "ESTADO DE QUINTANA ROO"
- 126 ESCUELA SECUNDARIA "GUSTAVO CABRERA ACEVEDO"
- 127 ESCUELA SECUNDARIA "TLACOTALPAN"
- 128 ESCUELA SECUNDARIA "TLAMACHIHUAPAN"
- 129 ESCUELA SECUNDARIA "YURI A. GAGARIN"

Primaria "Francisco Villa", Chiapas (Foto)



Escuela "Julio Cortázar", Iztapalapa (Foto)



**130** ESCUELA ESPECIAL "CENTRO DE ATENCION MULTIPLE NO. 15"

## CDMX - VENUSTIANO CARRANZA

- 131** ESCUELA SECUNDARIA "AGUSTÍN CUE CÁNOVAS"
- 132** ESCUELA SECUNDARIA TÉCNICA 69

## CHIAPAS – IXHUATAN

- 133** PREESCOLAR "PROFRA. ROSALBA VIRGINIA VAZQUEZ ACOSTA"
- 134** JARDÍN DE NIÑOS "MARIANO ARISTA"
- 135** JARDÍN DE NIÑOS "ROSARIO CASTELLANOS FIGUEROA"
- 136** ESCUELA PRIMARIA "FRANCISCO JAVIER MINA"
- 137** ESCUELA PRIMARIA "JOSEFA ORTIZ DE DOMINGUEZ"
- 138** ESCUELA PRIMARIA "JUSTO SIERRA MENDEZ"
- 139** JARDÍN DE NIÑOS "JARDIN DE NIÑOS COMUNITARIO 16 DE SEPTIEMBRE"
- 140** ESCUELA PRIMARIA "FRANCISCO VILLA"
- 141** ESCUELA PRIMARIA "JUAN ESCUTIA"
- 142** TELESECUNDARIA 1392 "JOSE SANTOS DEGOLLADO"

## ESTADO DE MÉXICO – CHALCO

- 143** ESCUELA PRIMARIA "SOR JUANA INÉS DE LA CRUZ"
- 144** ESCUELA PRIMARIA "CONSTITUCIÓN DE 1917"
- 145** ESCUELA PRIMARIA "EMILIANO ZAPATA SALAZAR"
- 146** ESCUELA PRIMARIA "JOSÉ MA. MORELOS Y PAVÓN"

- 147** ESCUELA PRIMARIA "LÁZARO CARDENAS"
- 148** ESCUELA PRIMARIA "LIC. JESÚS REYES HEROLES"
- 149** ESCUELA PRIMARIA "LIC. JOSE VASCONCELOS"
- 150** ESCUELA PRIMARIA "NARCISO MENDOZA"
- 151** ESCUELA PRIMARIA "NIÑOS HEROES"
- 152** ESCUELA SECUNDARIA "15 DE MAYO"
- 153** ESCUELA SECUNDARIA "ANAHUACALLI"
- 154** ESCUELA SECUNDARIA "LAURA MENDEZ DE CUENCA"
- 155** ESCUELA SECUNDARIA "REVOLUCIÓN MEXICANA"

## ESCUELAS ATENDIDAS EN DOS ETAPAS

- 156** OFELIA CUEVAS DE RODRÍGUEZ
- 157** CENTRO ESCOLAR MÉXICO
- 158** CENTRO ESCOLAR MÉXICO (Fase 3)
- 159** GRAL. PEDRO A. OGAZON
- 160** GIUSSEPPE GARIBALDI
- 161** LEÓN FELIPE
- 162** CENTRO DE ATENCIÓN MÚLTIPLE #92
- 163** ESCUELA PRIMARIA "PROFR. BERNARDO BROM ROJAS"
- 164** ESCUELA SECUNDARIA TÉCNICA N° 75 IGNACIO RAMIREZ
- 165** CUICACALLI
- 166** REPUBLICA DE CHECOSLOVAQUIA
- 167** PRIMARIA DR. EDUARDO LICEAGA
- 168** CONTRERAS
- 169** EDUCADORAS MEXICANAS

Escuela Carlos Pellicer, Coyoacán (Foto)



Sec. Tec. 63 "Melchor Ocampo", Cuauhtémoc (Foto)





# Patrimonio cultural



**43** Inmuebles restaurados

**14** Inmuebles en proceso

**30** Capillas abiertas en Puebla

Donación de materiales para reparación y protección del patrimonio cultural con **INAH** e **INBA**:

- **1,000 postes** para apuntalamiento.
- **Materiales** (cal deshidratada, arena, grava, tezontle, polines, placas de acero).
- **297,440 m<sup>2</sup> de lona de alta resistencia** para protección de patrimonio cultural.
- **110,000 ml de cuerda**, de polipropileno de  $\frac{3}{4}$ " para protección de patrimonio cultural.



# Patrimonio cultural



## Inmuebles concluidos

### CIUDAD DE MÉXICO – COYOACAN

- 1 CAPILLA SAN ANTONIO DE PADUA (PANZACOLA)

### CIUDAD DE MÉXICO – CUAJIMALPA

- 2 PARROQUIA DE SAN PEDRO APOSTOL

### CIUDAD DE MÉXICO – CUAUHTEMOC

- 3 RECTORÍA SAN JERÓNIMO (SAN JERONIMITO).  
4 TEMPLO DE SAN FELIPE DE JESÚS (EXPIATORIO NACIONAL).  
5 CAPILLA DE SAN SALVADOR EL SECO.  
6 IGLESIA DE PORTA COELI.  
7 PARROQUIA DIVINA INSTITUCIÓN.  
8 RECTORÍA SAN FELIPE NERI (LA PROFESA)  
9 RECTORÍA SAN FRANCISCO EL GRANDE  
10 RECTORÍA SANTA INES  
11 RECTORÍA INMACULADA CONCEPCION  
12 CAPILLA NTA. SRA. DEL PILAR (LA ENSEÑANZA)  
13 RECTORÍA NTA SRA DEL CARMEN DE MÉXICO  
14 PARROQUIA REGINA COELI (NATIVIDAD DE MARÍA)  
15 PARROQUIA SANTO TOMÁS APÓSTOL.  
16 MET. DE LA SANTISIMA TRINIDAD  
17 RECTORÍA ESPÍRITU SANTO BALBUENA.

- 18 PARROQUIA SANTA ANA  
19 RECTORÍA NUESTRA SEÑORA DE GPE. DEL BUENTONO.  
20 RECTORÍA SANTA CRUZ ACATLAN.  
21 RECTORÍA PURIF DE NTA. SRA. DE LA CANDELARIA  
22 CAPILLA DE LA EXPIRACIÓN.  
23 TEMPLO DE NTRA. SRA. DE GUADALUPE "EL BUEN TONO"  
24 TEMPLO DE SAN AGUSTÍN

### CIUDAD DE MÉXICO – TLALPAN

- 25 IGLESIA CAPILLA DEL VERBO ENCARNADO

### CIUDAD DE MÉXICO – MILPA ALTA

- 26 CAPILLA DE NUESTRA SEÑORA GUADALUPE  
27 TEMPLO SAN MATEO  
28 CAPILLA DE LA GUADALUPITA

### MORELOS – TLAYACAPAN

- 29 CAPILLA DE LA MAGDALENA  
30 CAPILLA DE LA VIRGEN DEL TRANSITO  
31 CAPILLA DE SAN LORENZO  
32 CAPILLA DE SAN MIGUEL

- 33 CAPILLA DE SAN NICOLAS  
34 CAPILLA DEL ROSARIO  
35 CAPILLA SANTA CRUZ TLAZALCHICA  
36 CAPILLA DE LA CONCEPCION

### ESTADO DE MÉXICO - COCOTITLAN

- 37 TEMPLO EL MESIAS  
38 CAPILLA DE LA VIRGEN DE GUADALUPE  
39 CAPILLA DE SAN JUAN BAUTISTA

### ESTADO DE MÉXICO – OZUMBA

- 40 CAPILLA DE SAN PEDRO

### ESTADO DE MÉXICO – TENANGO DEL AIRE

- 41 PARROQUIA DE SAN JUAN BAUTISTA

### ESTADO DE MÉXICO - TEXCOCO

- 42 CATEDRAL DE TEXCOCO  
43 TEMPLO DE SANTA MARIA TULANTONGO

Rectoría San Felipe Neri (Foto)



Capilla del Rosario (Foto)



Rectoría Purificación (Foto)



Rectoría de San Francisco el Grande (Foto)



## Vivienda

**548** Viviendas reparadas por daños menores

**1,131** Casas nuevas por construir

**205** Casas nuevas terminadas

**309** Viviendas en construcción

### EMPRESAS

- MABE
- INTERCERAMIC
- SHERWIN WILLIAMS
- SCHNEIDER ELECTRIC
- CONDUMEX
- FORTALEZA
- MEXALIT
- MEXICHEM
- NACOBRE
- GRUPO CARSO
- INMUEBLES CARSO
- TELMEX
- TELCEL
- AJAX
- FAPRESA

### GOBIERNO

- CIUDAD DE MÉXICO
- UNIDOS POR MORELOS
- ALCALDÍA DE TLALPAN

Donación a afectados por el sismo de

**453 estufas | 357 refrigeradores**

Con apoyo de **MABE**

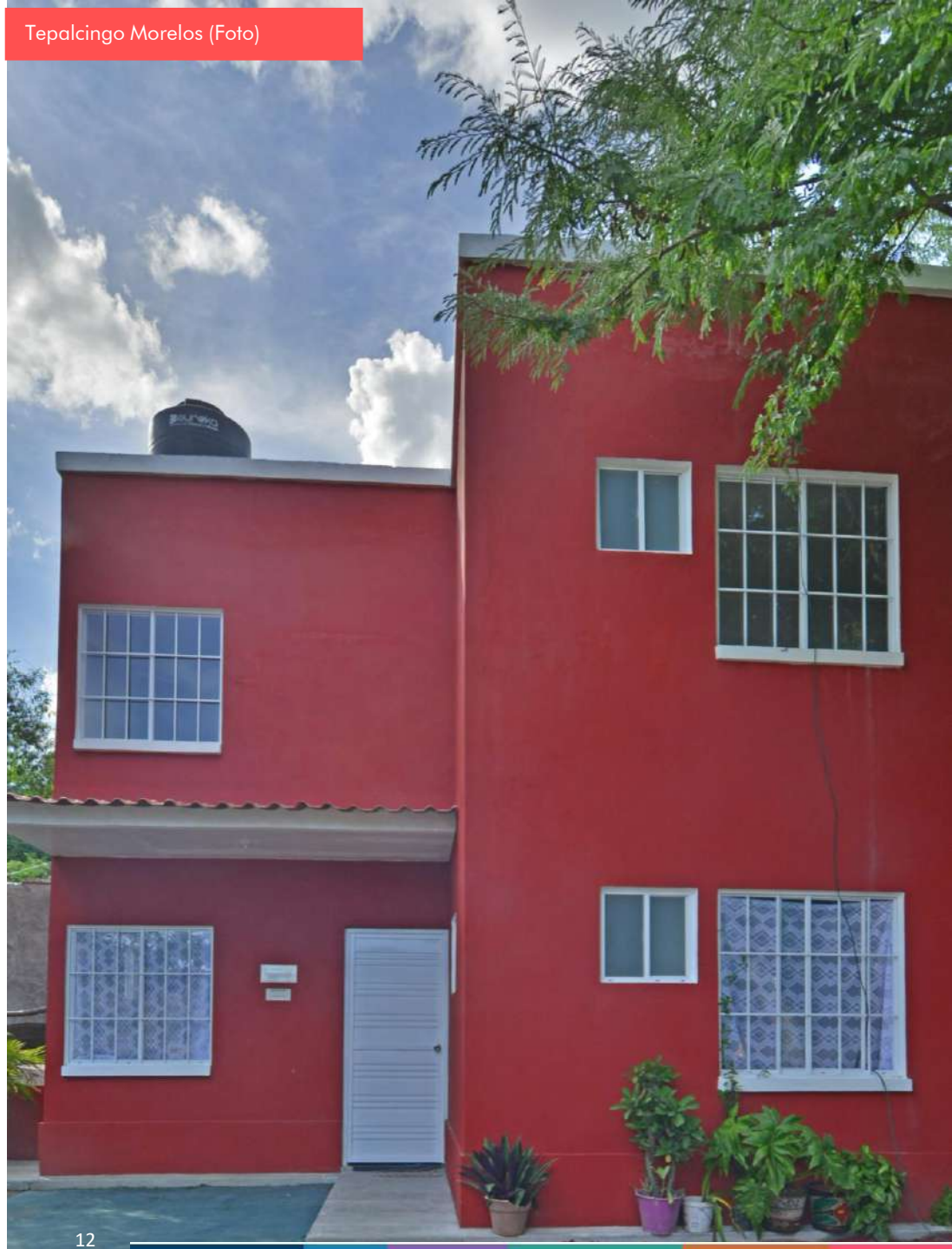

# Vivienda

## Viviendas terminadas y en construcción



Vivienda terminada y en construcción, Jojutla Morelos



Vivienda terminada, Tepalcingo Morelos



Prototipo de un nivel\*  
63m2 de construcción y 3 recámaras

## Interior de viviendas

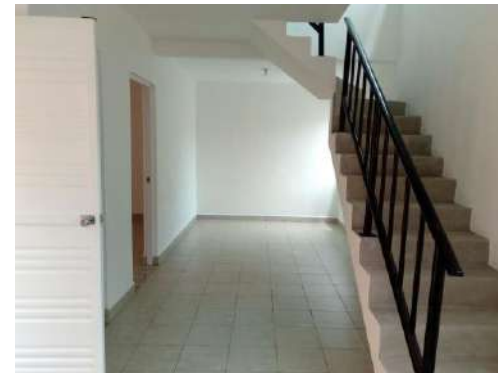

[México Unido]  
Sismos 2017

FUNDACIÓN  
Carlos Slim

Donará viviendas del prototipo de un nivel,  
habilitadas para permitir dos niveles, cubriendo el  
100% del costo

## “ ” TESTIMONIO

*“Muchas gracias por el regalo que nos dieron, la casa muy bonita para nuestra familia, lo que nos queda es disfrutarla...Lo que prometieron ya se nos hizo llegar, les damos las gracias.” –Isabel de la Cruz Narciso*

San Gregorio (Foto)



San Gregorio (Foto)



# Vivienda

## Alcaldía de Tlalpan



Edificio Calzada del Hueso 713, Tlalpan



**40** familias beneficiadas

Participación de: Alcaldía de Tlalpan Vecinos y

## Alcaldía de Tlalpan



Edificio 3ra Cerrada de Palomares 16, Tlalpan



8 familias beneficiadas



Edificio Hacienda Pasteje 35, Tlalpan



8 familias beneficiadas



# Vivienda

## Morelos

Proyecto (Render)



Unidad Habitacional Pochotal, Jiutepec, Morelos  
Proyecto (Render)



**20** familias beneficiadas

Demolición (Foto)



Demolición (Foto)



# Salud

**8 Institutos Nacionales de Salud** atendidos, que permitieron continuidad en la atención médica

**2 Hospitales** atendidos que permitieron continuidad en la atención médica

**29 Clínicas y hospitales concluidos** en Chiapas y Estado de México



**+1,300,000** Pacientes atendidos anuales

Hospital Municipal Xalatlaco (Foto)





# Salud

## Institutos de Salud y Hospitales concluidos

### CIUDAD DE MÉXICO – MIGUEL HIDALGO

- 1 INSTITUTO NACIONAL DE PERINATOLOGIA
- 2 HOSPITAL DE LA MUJER

### CIUDAD DE MÉXICO - TLALPAN

- 3 INSTITUTO NACIONAL DE PSIQUIATRIA
- 4 INSTITUTO NACIONAL DE ENFERMEDADES RESPIRATORIAS
- 5 INSTITUTO NACIONAL DE CIENCIAS MÉDICAS Y NUTRICIÓN
- 6 INSTITUTO NACIONAL DE REHABILITACIÓN
- 7 INSTITUTO NACIONAL DE SALUD PÚBLICA

## Centros de salud concluidos

### ESTADO DE MÉXICO – ATIZAPÁN DE ZARAGOZA

- 1 COL. MÉXICO NUEVO URBANO DE 02 NÚCLEOS BÁSICOS

### ESTADO DE MÉXICO – CUAUTILÁN

- 2 "CLÍNICA DE ATENCIÓN GERIÁTRICA (CLÍNICA DE ESPECIALIDADES)"
- 3 "MATERNIDAD, CLÍNICA DE ESPECIALIDADES"

### ESTADO DE MÉXICO – ECATEPEC

- 4 HANK GONZÁLEZ URBANO DE 12 NÚCLEOS BÁSICOS Y MÁS

### ESTADO DE MÉXICO – HUIXQUILUCAN

- 5 SAN FERNANDO, URBANO DE 09 NÚCLEOS BÁSICOS
- 6 CEAPS PALO SOLO

### ESTADO DE MÉXICO – METEPEC

- 7 CLÍNICA DE ATENCIÓN GERIÁTRICA METEPEC

### ESTADO DE MÉXICO – NICOLÁS ROMERO

- 8 SAN JOSÉ DEL VIDRIO RURAL DE 01 NÚCLEO BÁSICO
- 9 CLÍNICA DE ATENCIÓN GERIÁTRICA METEPEC

### ESTADO DE MÉXICO – TECAMAC

- 10 5 DE MAYO RURAL DE 02 NÚCLEOS BÁSICOS
- 11 "ISIDRO FABELARURAL DE 02 NÚCLEOS BÁSICOS"

### ESTADO DE MÉXICO – TENANGO DEL VALLE

- 12 ZICTEPEC , RURAL DE 02 NÚCLEOS BÁSICOS

### CIUDAD DE MÉXICO – COYOACAN

- 8 INSTITUTO NACIONAL DE PEDIATRIA

### MORELOS – EMILIANO ZAPATA

- 9 HOSPITAL DEL NIÑO Y ADOLESCENTE MORELENSE

### MORELOS - CUERNAVACA

- 10 INSTITUTO NACIONAL DE SALUD PÚBLICA DE MORELOS

- 13 ATLATLAHUCA, RURAL DE 02 NÚCLEOS BÁSICOS
  - 14 SAN FRANCISCO TEPEXOXUCA, RURAL DE 02 NÚCLEOS BÁSICOS
  - 15 SANTA MARÍA JAJALPA, RURAL DE 03 NÚCLEOS BÁSICOS
  - 16 CENTRO DE SALUD RURAL SAN FRANCISCO PUTLA
- ### ESTADO DE MÉXICO – TLALNEPANTLA
- 17 "CEAPS CON SERVICIOS GERIÁTRICOS REFORMA URBANACENTROS AVANZADOS DE ATENCIÓN PRIMARIA A LA SALUD (CAAPS)"
- ### CHIAPAS
- 18 (C. S.) IXHUATAN
  - 19 IXTACOMITAN
  - 20 IXTAPANGAJOYA
  - 21 (C. E. S. S. A) NUEVO JUAN DE GRIJALVA
  - 22 (H. I.) H. B. C. OSTUACAN
  - 23 (H. G.) HOSPITAL GENERAL PICHUCALCO
  - 24 PICHUCALCO
  - 25 CLINICA DE LA MUJER DE PICHUCALCO
  - 26 (C. S.) RAYON
  - 27 (C. S. / H.) REFORMA
  - 28 (H. I.) H. B. C. DE TAPILULA
  - 29 (C.S.) PLAN DE AYALA

# Mercados

**1,163 m<sup>2</sup>** De construcción

**69** Locatarios beneficiados



## Proyectos

Mercado Hueyapan

Mercado Zacatepec

**2,300 m<sup>2</sup>** De construcción

**120** Locatarios

**8,000 m<sup>2</sup>** De construcción

**200** Locatarios

Daños por sismo (Foto)

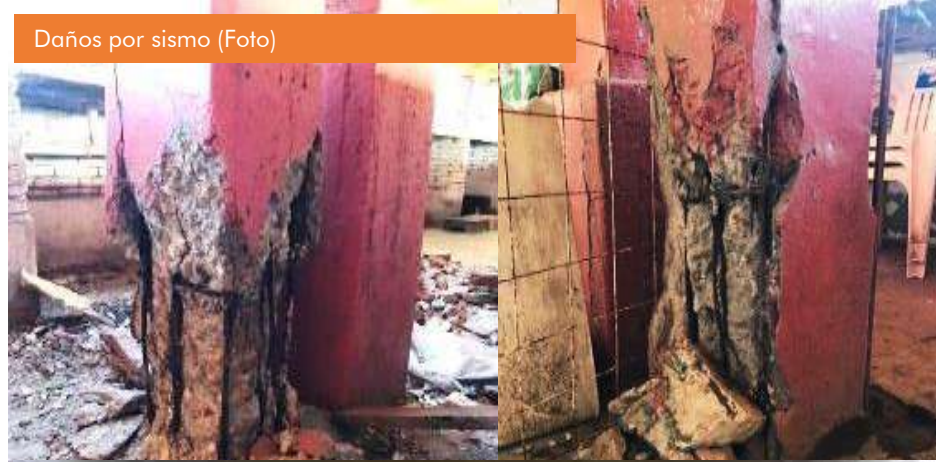

Reapertura del Mercado – Mayo 2018 (Foto)



Reapertura del Mercado – Mayo 2018 (Foto)



# Plan de desarrollo CDMX

*Acuerdo con el nuevo **Gobierno de CDMX** para asumir la reconstrucción integral de Centros de Salud, Escuelas, Vivienda y Patrimonio Cultural en las siguientes zonas de la ciudad:*

- \* San Gregorio
- \* Santa Cruz
- \* San Luis
- \* Nativitas
- \* Tulyehualco

**+25,000**  
Población  
Beneficiada

## Áreas de atención

Vivienda Nueva  
Reparaciones no  
estructurales  
Calles adoquinadas  
Jardinería  
Escuelas  
Drenaje (Gobierno)  
Iluminación (Gobierno)  
Áreas de esparcimiento

Render Proyecto Arquitectónico



# Demoliciones y remoción de escombros

**156,450** Toneladas de escombros removidos

**190** Casas demolidas para subsecuente construcción

**1** Edificio demolido para subsecuente construcción (Morelos)



# Resumen económico

Al 31 de Diciembre de 2018

## DONATIVOS RECIBIDOS

412,361,535.24

## DONATIVOS FUNDACIÓN Carlos Slim

2,061,807,676.20

## TOTAL DONATIVOS

**\$2,474,169,211.44**

## EGRESOS A LA FECHA \*

402,005,351.55

## SUBTOTAL [México Unido] Sismos 2017 FUNDACIÓN Carlos Slim

**\$2,072,163,859.89**

## INGRESOS POR INTERESES

231,105,713.50

## APORTACIONES GUBERNAMENTALES

64,365,497.26

## SALDO [México Unido] Sismos 2017 FUNDACIÓN Carlos Slim

**\$2,367,635,070.65**

## OBRAS EN PROCESO

266,000,000.00

## COMPROMISOS NO INICIADOS, ESTIMADO

886,000,000.00

## RECURSOS NO COMPROMETIDOS POR APLICAR

**\$ 1,215,635,070.65**

### \*EGRESOS A LA FECHA:

#### RETIRO DE ESCOMBRO Y LIMPIEZA

\$ 14,644,468.82

#### SALUD

16,828,511.12

#### EDUCACIÓN

57,082,918.54

#### PATRIMONIO CULTURAL

20,942,340.17

#### MERCADO

6,515,284.72

#### VIVIENDA

279,022,461.69

#### VARIOS

6,969,366.49

#### TOTAL

**\$ 402,005,351.55**



## ANEXO. INFORMACIÓN ADICIONAL A LAS ACCIONES DEL FONDO MÉXICO UNIDO

### ACCIONES DE APOYO FUNDACIÓN CARLOS SLIM Y GRUPO CARSO, ADICIONALES AL FONDO MÉXICO UNIDO, REALIZADAS A PARTIR DEL PRIMER SISMO EN SEPTIEMBRE 7 DE 2017

#### Apoyos empresas de Grupo Carso, Telmex y Telcel

- **138.7 toneladas** de ayuda humanitaria enviada en 69 municipios con un total de **527,060 beneficiados**.
- **240,620 litros** de agua potable entregados a través de 16 plantas potabilizadoras.
- **2 plantas de energía** eléctrica de emergencia.
- **284 piezas** de **equipo y herramienta** para atención en la fase de emergencia.
- **30 vehículos, 5 motocicletas y un helicóptero** para la distribución de víveres y traslado de personal.
- Más de **5,540 puntos con WiFi gratuito aperturados**, con un incremento del 152% en la transmisión diaria de datos.
- **3 conexiones de WiFi** específicas para centro de mando de la **Secretaría de Salud Federal** para operar las acciones de atención en Oaxaca.
- Toda la **telefonía pública** se ofreció de forma **gratuita** a nivel nacional, observándose un incremento del **55%** en el promedio diario de llamadas a nivel nacional.
- Telcel ofreció **llamadas, mensajes y datos gratuitos**.
- Las vías concesionadas de Grupo Ideal fueron abiertas para uso sin costo con el fin de facilitar el traslado de vehículos y ayuda durante varios días.
- **40 camiones de volteo y 10 góndolas** para la CDMX para desalojar escombros de edificios.
- **4 bob cat's, 4 excavadoras, 1 máquina CAT 330 y 1 equipo lubricador** enviados a Juchitán para el **retiro de 63,500 toneladas de escombros** de calles y predios afectados.

- **741 voluntarios** y trabajadores de Grupo Carso apoyando en acciones inmediatas y distribución de ayuda.
- Apoyo con **1,000 m<sup>2</sup> de lonas** de alta resistencia para proteger patrimonio cultural por parte Telmex, enviados durante el mes de Septiembre.
- Visitas de trabajo con ingenieros especialistas en sismos, estructura y construcción para evaluar varias de las zonas afectadas por los dos sismos.
- **Capacitación a 226 maestros** de 26 planteles de la CDMX para uso de la plataforma Prueba-T de FUNDACIÓN Carlos Slim para apoyar a los alumnos que no están asistiendo a clases con cursos en línea. **Utilizaron la plataforma 13,480** docentes, estudiantes y padres de familia.
- **15 bibliotecas digitales** instaladas (**4,762 usuarios** atendidos y **384 cursos** impartidos).
- **148 equipos de cómputo** habilitados para registro de información y conexión.

#### Apoyos instituciones externas

• **3.8 toneladas** de medicamentos provenientes de 6 donadores del estado de Arizona, distribuidas al Instituto Nacional de Pediatría, el Hospital Infantil de México, y en centros de salud de Morelos y Oaxaca.

*Donadores: Phoenix Children's Hospital, Project C.U.R.E, Maricopa Health System, Honor Health, Oro Valley Hospital y Swift Air.*



**EY**

Construyendo un mejor  
entorno de negocios

Av. Ejército Nacional 843-B  
Antara Polanco  
11520 Ciudad de México, México

Tel: +55 5283 1300  
Fax: +55 5283 1392  
ey.com/mx

A la Fundación Carlos Slim, A.C.

Hemos realizado ciertos procedimientos de revisión sobre los Donativos del programa “Fondo México Unido” que fue creado por la Fundación Carlos Slim, A.C. (La Fundación) para apoyar a las personas afectadas, enfocando en diversas acciones, apoyos y proyectos para la población afectada por los sismos ocurridos el 7 y 19 de septiembre de 2017, incluyendo la rehabilitación y construcción de diversos inmuebles en los segmentos de salud, educación, patrimonio cultural y vivienda. Las actividades de planeación y revisión, así como los trabajos en proceso buscan garantizar que más personas puedan beneficiarse de estos esfuerzos a partir del primer sismo del 7 de septiembre de 2017, de acuerdo con los procedimientos establecidos por la Fundación para la obtención y aplicación de recursos que se adjunta a este informe y que se describe en los párrafos siguientes (en lo sucesivo “el Reporte”). Dicho Reporte, incluye información por el periodo comprendido del 7 de septiembre de 2017 al 31 de diciembre de 2018, relativa a la obtención de los donativos y la aplicación de los recursos.

El Reporte es responsabilidad de la Administración de la Fundación y fue preparado por dicha Administración de conformidad con las bases y procedimientos que se describen en el Proceso de obtención y aplicación de recursos, con el objeto de informar sobre los donativos del programa “Fondo México Unido”.

Nuestra revisión sobre el Reporte adjunto fue realizada de acuerdo con las normas para atestiguar emitidas por la Comisión de Normas de Auditoría y Aseguramiento del Instituto Mexicano de Contadores Públicos, A.C., por lo tanto, incluye la verificación y la validación de la aplicación de procedimientos que consideramos necesarios en las circunstancias, con base en pruebas selectivas de la evidencia soporte del cumplimiento de la Administración en la preparación del Reporte.

El Reporte incluye la siguiente información:

**RESUMEN ECONÓMICO**  
**AL 31 DE DICIEMBRE DE 2018**  
Cifras en pesos mexicanos

<b>INGRESOS POR DONATIVOS:</b>	
DONATIVOS	\$ 412,361,535.24
DONATIVOS FUNDACIÓN CARLOS SLIM	2,061,807,676.20
<b>TOTAL DONATIVOS</b>	<b>2,474,169,211.44</b>
INGRESOS POR INTERESES	231,105,713.50
<b>SUBTOTAL</b>	<b>2,705,274,924.94</b>
CONTRIBUCIONES CONVENIOS GUBERNAMENTALES	64,365,497.26
EGRESOS A LA FECHA*	402,005,351.55
<b>SALDO FONDO MÉXICO UNIDO</b>	<b>\$ 2,367,635,070.65</b>

<b>*EGRESOS A LA FECHA:</b>	
RETIRO DE ESCOMBRO Y LIMPIEZA	\$ 14,644,468.82
SALUD	16,828,511.12
EDUCACIÓN	57,082,918.54
PATRIMONIO CULTURAL	20,942,340.17
MERCADO	6,515,284.72
VIVIENDA	279,022,461.69
VARIOS	6,969,366.49
<b>TOTAL</b>	<b>\$ 402,005,351.55</b>

Basado en nuestra revisión, no tuvimos conocimiento de situación alguna que nos indique que la información por el periodo comprendido del 7 de septiembre del 2017 al 31 de diciembre de 2018, contenida en el Resumen Económico que es presentada en el Reporte, sobre la obtención y aplicación de los recursos de los donativos del programa "Fondo México Unido", que se adjunta a este informe, no esté presentada en todos los aspectos importantes de conformidad con los criterios y bases de preparación establecidos por la administración de la Fundación.

Este informe es para uso exclusivo de Fundación Carlos Slim, A.C. para informar sobre los ingresos y egresos del programa "Fondo México Unido". Por lo tanto, de conformidad con las normas profesionales que regulan nuestra actuación, este informe no debe ser utilizado para otro propósito distinto al mencionado.

Mancera, S.C.  
Integrante de  
Ernst & Young Global Limited



C.P.C. Sergio Rodolfo García Guerrero

Ciudad de México,  
14 de enero de 2019